

80. YIL

Qal-māx 2023



Hakkımızda

1943 yılında Zeki Özdemir tarafından Radyo Emek Atölyesi olarak başlanan ticari yaşam, Zeki Özdemir Ticarethanesi olarak devam etmiş, 1963 yılında Zeki - Eray Özdemir olarak Elmak Dahili Ticaret Mümessillik - İthalat bünyesinde gelişimini Arçelik Beyaz Eşya Bayiliğini'nde katarak sürdürmüştür. 1998 yılında gelindiğinde sermaye şirketine dönüştürülerek "Konya Elmak Elektrik A.Ş." adını almıştır.

Şu anda Elektrik endüstrisinde 80 yılı aşkın deneyime sahip bir şirket olan Konya Elmak Elektrik A.Ş.'nin 3. Kuşağı olarak sizlere hoşgeldiniz diyoruz.

Seksen yılı aşkın süredir Konya Elmak Elektrik Ticaret ve Sanayi Anonim Şirketi;Türkiye'nin dört bir yanındaki müşterilerine en kaliteli elektrik ürünlerini temin etmektedir.

Mükemmeliğe ve müşteri memnuniyetine olan bağlılığımız bizi sektörde öne çıkararak en güvenilir isimlerden biri yapmıştır.Konya Elmak A.Ş. ailesi olarak, elektrik endüstrisinde güvenilirlik ve performansın önemini anlıyoruz.

Bu nedenle yalnızca endüstri standartlarını karşılayan ürünleri ithal ediyoruz ve sektördeki en saygın tedarikçiler tarafından üretilen ürünleri sunuyoruz.

Geniş ürün yelpazemiz birçok endüstriyel ürünü kapsıyor ve teknolojik gelişmelere ayak uydurmak için envanterimizi sürekli güncelliyoruz.

Konusunda uzman ve tecrübeli çalışanlarımız, sorularınızı yanıtlamak ve en iyi ürünleri tedarik konusunda yardımcı olmak için her zaman hazırdır. Ayrıca, alışveriş deneyiminizi mümkün olduğunca kolay ve verimli hale getirmek için 2022 yılında online e-ticaret sitemiz www.onoffmax.com ve buna bağlı mobil uygulamalarımız hizmete girmiştir.

Konya Elmak A.Ş. , müşterilerine sorun yaşatmadan pazarlama faaliyetlerini ve malzeme teminini yürütmekte, sahip olduğu zengin ürün kapasitesi, gelişime, yenilenmeye açık vizyonumuz ile tüm Türkiye çapında hizmetimizi sürdürerek elektrik sektöründe yerini güçlü bir şekilde almıştır.

Saygılarımızla.

80.
Yil

since 1943
eL-max

www.el-max.com.tr



İndeks

| MALZEME KODU | SAYFA NO | B.FİYATI |
|----------------|----------|-----------|
| EMC-9-63-2 | 7 | 2,78 \$ |
| EMC-9-63-4 | 7 | 2,78 \$ |
| EMC-9-63-6 | 7 | 2,78 \$ |
| EMC-9-63-10 | 7 | 2,44 \$ |
| EMC-9-63-16 | 7 | 2,44 \$ |
| EMC-9-63-25 | 7 | 2,44 \$ |
| EMC-9-63-32 | 7 | 2,90 \$ |
| EMC-9-63-40 | 7 | 2,90 \$ |
| EMC-9-63-50 | 7 | 3,10 \$ |
| EMC-9-63-63 | 7 | 3,10 \$ |
| EMC-3-9-63-10 | 8 | 8,50 \$ |
| EMC-3-9-63-16 | 8 | 8,50 \$ |
| EMC-3-9-63-20 | 8 | 8,50 \$ |
| EMC-3-9-63-25 | 8 | 8,50 \$ |
| EMC-3-9-63-32 | 8 | 8,79 \$ |
| EMC-3-9-63-40 | 8 | 8,79 \$ |
| EMC-3-9-63-50 | 8 | 9,76 \$ |
| EMC-3-9-63-63 | 8 | 9,76 \$ |
| EMC-3-9-63-80 | 9 | 42,00 \$ |
| EMC-3-9-63-100 | 9 | 44,00 \$ |
| EMC-3-9-63-125 | 9 | 46,00 \$ |
| EMC4-9-63-16 | 10 | 13,00 \$ |
| EMC4-9-63-25 | 10 | 13,00 \$ |
| EMC4-9-63-32 | 10 | 13,40 \$ |
| EMC4-9-63-40 | 10 | 13,40 \$ |
| EMC4-9-63-50 | 10 | 14,87 \$ |
| EMC4-9-63-63 | 10 | 14,87 \$ |
| ERB-2-25-30 | 11 | 21,59 \$ |
| ERB-2-25-300 | 11 | 21,59 \$ |
| ERB-2-32-30 | 11 | 21,59 \$ |
| ERB-2-32-300 | 11 | 21,59 \$ |
| ERB-2-40-30 | 11 | 21,59 \$ |
| ERB-2-40-300 | 11 | 21,59 \$ |
| ERB-4-25-30 | 11 | 31,00 \$ |
| ERB-4-25-300 | 11 | 31,00 \$ |
| ERB-4-32-30 | 11 | 31,00 \$ |
| ERB-4-32-300 | 11 | 31,00 \$ |
| ERB-4-40-30 | 11 | 31,00 \$ |
| ERB-4-40-300 | 11 | 31,00 \$ |
| ERB-4-63-30 | 11 | 31,00 \$ |
| ERB-4-63-300 | 11 | 31,00 \$ |
| UNMC-12 | 12 | 14,00 \$ |
| UNMC-18 | 12 | 18,80 \$ |
| UNMC-22 | 12 | 19,50 \$ |
| UNMC-32 | 12 | 32,75 \$ |
| UNMC-40 | 12 | 33,75 \$ |
| UNMC-65 | 12 | 58,00 \$ |
| UNMC-85 | 12 | 88,00 \$ |
| ELX-D0910 | 13 | 10,55 \$ |
| ELX-D0901 | 13 | 10,55 \$ |
| ELX-D1210 | 13 | 10,83 \$ |
| ELX-D1201 | 13 | 10,83 \$ |
| 3LX-D1810 | 13 | 12,77 \$ |
| ELX-D1801 | 13 | 12,77 \$ |
| ELX-D2510 | 13 | 18,00 \$ |
| ELX-D2501 | 13 | 18,00 \$ |
| ELX-D3210 | 13 | 23,88 \$ |
| ELX-D115 | 14 | 153,00 \$ |
| ELX-D150 | 14 | 162,00 \$ |
| ELX-D170 | 14 | 219,00 \$ |
| LAD-BN11 | 14 | 10,60 \$ |
| AU-2 | 15 | 3,76 \$ |
| AU-4 | 15 | 6,25 \$ |
| ELX-DN11 | 15 | 3,75 \$ |
| ELX-DN22 | 15 | 6,25 \$ |
| UNMR-32-10 | 16 | 13,00 \$ |
| UNMR-32-13 | 16 | 13,00 \$ |
| UNMR-32-18 | 16 | 13,00 \$ |
| UNMR-32-25 | 16 | 13,00 \$ |
| UNMR-32-32 | 16 | 15,60 \$ |
| UNMR-85-65 | 16 | 22,00 \$ |
| UNMR-85-85 | 16 | 22,00 \$ |
| UNTR1-D13-2.5 | 16 | 10,80 \$ |
| UNTR1-D13-4 | 16 | 10,80 \$ |
| UNTR1-D13-6 | 16 | 10,80 \$ |
| UNTR1-D13-8 | 16 | 10,80 \$ |
| UNTR1-D13-10 | 16 | 10,80 \$ |
| UNTR1-D13-13 | 16 | 10,80 \$ |
| UNTR1-D13-18 | 16 | 10,80 \$ |
| UNTR1-D13-25 | 16 | 10,80 \$ |
| UNTR1-D13-32 | 16 | 10,80 \$ |
| UNSR1-D59-4 | 16 | 16,00 \$ |
| UNSR1-D59-6.3 | 16 | 16,00 \$ |
| UNSR1-D59-10 | 16 | 16,00 \$ |
| UNSR1-D59-16 | 16 | 16,00 \$ |
| UNSR1-D59-25 | 16 | 19,00 \$ |
| UNSR1-D59-40 | 16 | 19,00 \$ |
| UNSR1-D59-57 | 16 | 19,00 \$ |
| UNSR1-D59-63 | 16 | 19,00 \$ |
| MK-910 | 17 | 12,90 \$ |
| MK-901 | 17 | 12,90 \$ |
| UNTR-MK | 17 | 11,42 \$ |
| ELX-2P-25A | 17 | 14,38 \$ |
| EMK-R-4 | 17 | 31,88 \$ |
| EMK-R-6.3 | 17 | 31,88 \$ |
| EMK-R-10 | 17 | 31,88 \$ |
| EMK-R-14 | 17 | 31,88 \$ |
| EMK-R-18 | 17 | 31,88 \$ |
| EMK-R-23 | 17 | 31,88 \$ |
| EMK-R-25 | 17 | 31,88 \$ |
| EMK-R-32 | 17 | 31,88 \$ |
| EDA-16 | 17 | 14,30 \$ |
| ELX-BOX-1 | 18 | 1,12 \$ |
| ELX-BOX1-K | 18 | 1,85 \$ |
| LAYSDB2BOX1 | 18 | 1,12 \$ |
| LAYSDB2BOX2 | 18 | 2,25 \$ |
| LAYSDB2BOX3 | 18 | 2,75 \$ |

| MALZEME KODU | SAYFA NO | B.FİYATI |
|----------------------|----------|------------|
| LAYSDB2BOX4 | 18 | 3,30 \$ |
| LAYSDB2BOX5 | 18 | 4,18 \$ |
| LAYSDB2BOX6 | 18 | 4,50 \$ |
| LAYSDB2BOX7 | 18 | 4,83 \$ |
| ELX-BX1-AS | 19 | 3,37 \$ |
| ELX-BX1-ASK | 19 | 3,50 \$ |
| ELX-ALM-1 | 19 | 3,46 \$ |
| ELX-K | 19 | 0,525 \$ |
| ELX-PAS-1 | 20 | 7,00 \$ |
| ELX-BYP-B-24 VDC | 20 | 4,05 \$ |
| ELX-KDRR-EG61 | 20 | 4,50 \$ |
| ELX-KAB-EA21 | 20 | 3,46 \$ |
| ELX-BX5-4 | 21 | 10,00 \$ |
| ELX-BX5-5 | 21 | 11,05 \$ |
| ELX-BX6-5P | 21 | 14,50 \$ |
| ELX-BX6-6 | 21 | 15,00 \$ |
| ELX-ELP-RK | 22 | 10,00 \$ |
| ELX-EL3B-YLS-RK | 22 | 15,00 \$ |
| ELX-EL3B-PLS-RK | 22 | 17,47 \$ |
| ELX-ELK5 | 22 | 13,00 \$ |
| ELX-EL3BY-RK | 22 | F. SORUNUZ |
| ELX-ELK4 | 23 | 11,25 \$ |
| ELX-BX-7K | 23 | 17,90 \$ |
| ELX-BX-7P | 23 | 19,50 \$ |
| ELX-KY-10 | 23 | 21,10 \$ |
| ELX-BX6-6N | 24 | 15,90 \$ |
| ELX-AKDMI-7 | 24 | 21,10 \$ |
| ELX-2MSK-K5 | 24 | F. SORUNUZ |
| ELX-BF | 25 | F. SORUNUZ |
| ELX-ELK6 BYPASS | 25 | F. SORUNUZ |
| ELX-BX6-6M | 25 | F. SORUNUZ |
| ELX-ASP | 27 | F. SORUNUZ |
| ELX-30-EMC | 27 | F. SORUNUZ |
| ELX-FD | 27 | F. SORUNUZ |
| ELX-DS | 28 | F. SORUNUZ |
| ELX-DD-12 | 28 | F. SORUNUZ |
| ELX-DD-24 | 28 | F. SORUNUZ |
| ELX-LED-55NR | 30 | F. SORUNUZ |
| ELX-LTFA | 30 | F. SORUNUZ |
| ELX-LTFA | 30 | F. SORUNUZ |
| ELX-LEA | 30 | F. SORUNUZ |
| NUVE | 31 | F. SORUNUZ |
| KLEMENS AKS | 31 | F. SORUNUZ |
| ELX-STA | 31 | F. SORUNUZ |
| OTOMAT RAYI | 31 | F. SORUNUZ |
| 0.80 NYA | 32 | F. SORUNUZ |
| ELX-DT13 | 32 | F. SORUNUZ |
| PANO PRIZI | 33 | F. SORUNUZ |
| TRAF0 | 33 | F. SORUNUZ |
| 3X25 MAKINA PRIZI | 33 | F. SORUNUZ |
| 1X16 PANO PRIZI | 33 | F. SORUNUZ |
| ELX-PS | 34 | F. SORUNUZ |
| BYPASS | 34 | F. SORUNUZ |
| NEMLİYER GRUBU | 34 | F. SORUNUZ |
| ELX-BKA | 34 | F. SORUNUZ |
| ELX-LED | 34 | F. SORUNUZ |
| RMPS | 34 | F. SORUNUZ |
| PANO SİRALI | 35 | F. SORUNUZ |
| PLASTİK SİRAL | 35 | F. SORUNUZ |
| KLEMENS | 35 | F. SORUNUZ |
| DELİKLİ KABLO KANALI | 36 | F. SORUNUZ |
| KAPALI KABLO KANALI | 36 | F. SORUNUZ |
| SAC KABLO KANALI | 36 | F. SORUNUZ |
| KANAL KROSESI | 36 | F. SORUNUZ |
| 30MM SESLİ BUZZER | 37 | 11,00 \$ |
| 30MM SESLİ BUZZER | 37 | 12,5 \$ |
| 22X7 MIKNATIS | 37 | 0,125 \$ |
| 10CM SERİT MIKNATIS | 37 | 0,69 \$ |
| 30CM SERİT MIKNATIS | 37 | 1,69 \$ |
| KURU TİP AKÜ | 37 | F. SORUNUZ |
| KD-35 DİYOT | 37 | 1,28 \$ |
| KD-50 DİYOT | 37 | 2,10 \$ |
| MINI ANAHTARLAR | 37 | F. SORUNUZ |
| ELX-TR-24-15 | 38 | 10,84 \$ |
| ELX-TR-24-25 | 38 | 18,0 \$ |
| ELX-TR-24-60 | 38 | 21,00 \$ |
| ELX-TR-24-120 | 38 | 28,00 \$ |
| ELX-TR-24-150 | 38 | 42,00 \$ |
| ELX-TR-24-200 | 38 | 48,00 \$ |
| ELX-TR-24-250 | 38 | 49,50 \$ |
| ELX-TR-24-350 | 38 | 71,50 \$ |
| ELX-TR-24-400 | 38 | 82,50 \$ |
| LAY-5-EA-31 | 39 | 1,20 \$ |
| EA-42 | 39 | 1,20 \$ |
| EA-51 | 39 | 1,20 \$ |
| EA-21 | 39 | 1,20 \$ |
| DB2-EA-21-1 | 39 | 1,25 \$ |
| EA-51-1 | 39 | 1,25 \$ |
| EA-61 | 39 | 1,25 \$ |
| EA3341 | 39 | 1,25 \$ |
| EA3351 | 39 | 1,25 \$ |
| ED21 | 39 | 1,25 \$ |
| ED41 | 39 | 1,45 \$ |
| ED33 | 39 | 2,60 \$ |
| ED53 | 39 | 2,70 \$ |
| EL8325 | 40 | 3,70 \$ |
| ES542 | 40 | 1,76 \$ |
| ES442 | 40 | 1,76 \$ |
| ES142 | 40 | 3,94 \$ |
| EC42 | 40 | 1,80 \$ |
| EC31 | 40 | 1,80 \$ |
| EG41 | 40 | 3,90 \$ |
| EG61 | 40 | 3,90 \$ |
| EG73 | 40 | 4,40 \$ |
| BA31 | 41 | 2,11 \$ |
| BA42 | 41 | 2,11 \$ |
| BA51 | 41 | 2,11 \$ |

| MALZEME KODU | SAYFA NO | B.FİYATI |
|----------------------|----------|----------|
| BA21 | 41 | 2,11 \$ |
| BA3341 | 41 | 2,27 \$ |
| BA3351 | 41 | 2,27 \$ |
| B5542 | 41 | 2,82 \$ |
| BC21 | 41 | 2,82 \$ |
| BL8325 | 41 | 4,45 \$ |
| BD21 | 42 | 2,43 \$ |
| BD33 | 42 | 3,10 \$ |
| BG41 | 42 | 4,63 \$ |
| PA22 | 42 | 18,60 \$ |
| BE101 | 42 | 0,57 \$ |
| BE102 | 42 | 0,57 \$ |
| PT5K | 42 | 7,50 \$ |
| PT10K | 42 | 7,50 \$ |
| ELX-2M10 | 43 | 2,30 \$ |
| 2M01 | 43 | 2,30 \$ |
| 2M11 | 43 | 2,30 \$ |
| 2M21 | 43 | 2,30 \$ |
| 2M31 | 43 | 2,30 \$ |
| 2M41 | 43 | 2,30 \$ |
| ELX-2M1011 | 43 | 2,60 \$ |
| 2M1012 | 43 | 2,60 \$ |
| 2M1013 | 43 | 2,60 \$ |
| 2M1014 | 43 | 2,60 \$ |
| ELX-2M10L | 43 | 4,18 \$ |
| 2M01L | 43 | 4,18 \$ |
| 2M11L | 43 | 4,18 \$ |
| 2M21L | 43 | 4,18 \$ |
| 2M31L | 43 | 4,18 \$ |
| ELX-2M-10L-110 | 43 | 4,18 \$ |
| 2M01L-110 | 43 | 4,18 \$ |
| 2M11L-110 | 43 | 4,18 \$ |
| 2M21L-110 | 43 | 4,18 \$ |
| 2M31L-110 | 43 | 4,18 \$ |
| ELX-2M-10L-24 | 43 | 4,18 \$ |
| 2M01L24 | 43 | 4,18 \$ |
| 2M11L24 | 43 | 4,18 \$ |
| 2M21L24 | 43 | 4,18 \$ |
| 2M31L24 | 43 | 4,18 \$ |
| ELX-2M-10KL | 44 | 2,60 \$ |
| 2M-20KL | 44 | 3,45 \$ |
| 2M-10KY | 44 | 3,00 \$ |
| 2M-20KY | 44 | 3,85 \$ |
| 2M-10AN | 44 | 3,85 \$ |
| 2M-20AN | 44 | 4,78 \$ |
| ELX-2M-10LK | 45 | 4,20 \$ |
| 2M-01LK | 45 | 4,20 \$ |
| 2M-11LK | 45 | 4,20 \$ |
| ELX-2M-10LK-110 | 45 | 4,20 \$ |
| 2M-01LK-110 | 45 | 4,20 \$ |
| 2M-11LK-110 | 45 | 4,20 \$ |
| ELX-2M-10LK-24 | 45 | 4,20 \$ |
| 2M-01LK-24 | 45 | 4,20 \$ |
| 2M-11LK-24 | 45 | 4,20 \$ |
| ELX-2M-20LK | 45 | 5,28 \$ |
| 2M-02LK | 45 | 5,28 \$ |
| 2M-21LK | 45 | 5,28 \$ |
| ELX-2M-20LK-110 | 45 | 5,28 \$ |
| 2M-02LK-110 | 45 | 5,28 \$ |
| 2M-21LK-110 | 45 | 5,28 \$ |
| ELX-2M-20LK-24 | 45 | 5,28 \$ |
| 2M-02LK-24 | 45 | 5,28 \$ |
| 2M-21LK-24 | 45 | 5,28 \$ |
| AA61 (OKLU) | 46 | 2,70 \$ |
| LAYS-AA3341 | 46 | 2,70 \$ |
| LAYS-AA3351 | 46 | 2,70 \$ |
| LAYS-AL8325 | 46 | 6,30 \$ |
| LAYS-AD21 | 46 | 3,20 \$ |
| LAYS-AS542 | 47 | 4,30 \$ |
| LAYS-AG21 | 47 | 6,20 \$ |
| AW3375 | 47 | 5,96 \$ |
| AW3575 | 47 | 5,96 \$ |
| AW3475 | 47 | 5,96 \$ |
| LAYS-AK-125L | 47 | 8 \$ |
| AK-323L | 47 | 8 \$ |
| LAYS-BE101 | 48 | 1,10 \$ |
| BE102 | 48 | 1,10 \$ |
| ESSO-12-24 | 48 | 5,30 \$ |
| AD16-22-SMR | 48 | 3,10 \$ |
| AD16-22-SMR-24 | 48 | 3,10 \$ |
| AD22-22DS-R | 48 | 0,80 \$ |
| AD22-22DS-G | 48 | 0,80 \$ |
| AD22-22DS-Y | 48 | 0,80 \$ |
| AD22-22DS-B | 48 | 1,19 \$ |
| AD22-22DS-W | 48 | 1,19 \$ |
| 22DS-R-24 | 48 | 0,80 \$ |
| 22DS-G-24 | 48 | 0,80 \$ |
| 22DS-Y-24 | 48 | 0,80 \$ |
| 22DS-B-24 | 48 | 1,19 \$ |
| 22DS-W-24 | 48 | 1,19 \$ |
| 22MM LEDLİ VOLTMETRE | 49 | 3,50 \$ |
| LEDLİ VOLT-AMPER | 49 | 9,50 \$ |
| LEDLİ AMPERMETRE | 49 | 7,10 \$ |
| XCK-SUM-211 | 50 | 5,98 \$ |
| XCK-SUM-331 | 50 | 5,67 \$ |
| XCK-SUM-332RS | 50 | 5,67 \$ |
| XCK-SIM-411 | 51 | 5,98 \$ |
| SEP121 | 51 | 5,98 \$ |
| SIM311 | 51 | 5,98 \$ |
| SEM121 | 51 | 5,98 \$ |
| SEM122 | 51 | 6,06 \$ |

İndeks

| MALZEME KODU | SAYFA NO | B.FİYATI |
|--------------|----------|----------|
| SEM123 | 51 | 6.06 \$ |
| SEL123 | 52 | 5.67 \$ |
| SEL123R | 52 | 7.22 \$ |
| SOM101 | 52 | 6.29 \$ |
| SOM102 | 52 | 6.29 \$ |
| CSA001 | 53 | 15.30 \$ |
| CSA003 | 53 | 15.30 \$ |
| CSA004 | 53 | 15.30 \$ |
| CSA012 | 53 | 15.30 \$ |
| CSA031 | 53 | 15.30 \$ |
| CSA061 | 53 | 15.30 \$ |
| CSA071 | 53 | 15.30 \$ |
| 15G0B | 54 | 3.35 \$ |
| 15G022B | 54 | 3.60 \$ |
| 15G021B | 54 | 3.60 \$ |
| 15GWB | 54 | 3.33 \$ |
| 15GW22B | 54 | 3.05 \$ |
| 15GW3B | 54 | 4.73 \$ |
| 15GW2B | 55 | 3.33 \$ |
| XAPY | 55 | 0.95 \$ |
| 15-1C25 | 56 | 1.19 \$ |
| 151-1C25 | 56 | 1.19 \$ |
| 152-1C25 | 56 | 1.19 \$ |
| 153-1C25 | 56 | 1.19 \$ |
| 154-1C25 | 56 | 1.19 \$ |
| 155-1C25 | 56 | 1.19 \$ |
| 156-1C25 | 56 | 1.19 \$ |
| ELX-İY-3005 | 57 | 0.145 ₺ |
| İY3007 | 57 | 0.145 ₺ |
| İY3010 | 57 | 0.145 ₺ |
| İY3015 | 57 | 0.158 ₺ |
| İY3025 | 57 | 0.202 ₺ |
| İY3040 | 57 | 0.333 ₺ |
| İY3060 | 57 | 0.452 ₺ |
| İY3100 | 57 | 0.572 ₺ |
| İY3160 | 57 | 0.813 ₺ |
| İY3250 | 57 | 1.40 ₺ |
| İY3350 | 57 | 1.68 ₺ |
| İY3500 | 57 | 3.20 ₺ |
| ELX-İY2005 | 57 | 0.145 ₺ |
| İY2007 | 57 | 0.145 ₺ |
| İY2010 | 57 | 0.145 ₺ |
| İY2015 | 57 | 0.158 ₺ |
| İY2025 | 57 | 0.202 ₺ |
| İY2040 | 57 | 0.333 ₺ |
| İY2060 | 57 | 0.452 ₺ |
| İY2100 | 57 | 0.572 ₺ |
| İY2160 | 57 | 0.813 ₺ |
| İY2250 | 57 | 1.40 ₺ |
| İY2350 | 57 | 1.68 ₺ |
| İY2500 | 57 | 3.20 ₺ |
| ELX-CY23005 | 57 | 0.256 ₺ |
| CY23007 | 57 | 0.269 ₺ |
| CY23010 | 57 | 0.286 ₺ |
| CY23015 | 57 | 0.346 ₺ |
| CY23025 | 57 | 0.565 ₺ |
| CY23040 | 57 | 0.650 ₺ |
| CY23060 | 57 | 0.805 ₺ |
| CY23100 | 57 | 1.284 ₺ |
| CY23160 | 57 | 1.55 ₺ |
| ELX-YU301 | 58 | 0.659 ₺ |
| YU401 | 58 | 0.685 ₺ |
| YU501 | 58 | 0.692 ₺ |
| YU601 | 58 | 1.087 ₺ |
| YU801 | 58 | 1.12 ₺ |
| ELX-YU302 | 58 | 0.840 ₺ |
| YU402 | 58 | 0.840 ₺ |
| YU502 | 58 | 0.855 ₺ |
| YU602 | 58 | 1.216 ₺ |
| YU802 | 58 | 1.218 ₺ |
| YU1002 | 58 | 1.220 ₺ |
| ELX-YU406 | 58 | 1.77 ₺ |
| YU506 | 58 | 1.77 ₺ |
| YU606 | 58 | 1.99 ₺ |
| YU806 | 58 | 2.53 ₺ |
| YU1006 | 58 | 2.56 ₺ |
| YU1206 | 58 | 2.61 ₺ |
| YU1202 | 58 | 1.50 ₺ |
| ELX-CU-3001 | 58 | 0.60 ₺ |
| CU4001 | 58 | 0.611 ₺ |
| CU5001 | 58 | 0.65 ₺ |
| CU6001 | 58 | 0.736 ₺ |
| ELX-CU-3002 | 59 | 0.675 ₺ |
| CU4002 | 59 | 0.693 ₺ |
| CU5002 | 59 | 0.705 ₺ |
| CU6002 | 59 | 0.948 ₺ |
| ELX-CU-4006 | 59 | 1.56 ₺ |
| CU5006 | 59 | 1.60 ₺ |
| CU6006 | 59 | 2.12 ₺ |
| CU8006 | 59 | 2.43 ₺ |
| ELX-K-101 | 59 | 0.711 ₺ |
| K102 | 59 | 0.837 ₺ |
| K106 | 59 | 2.10 ₺ |
| ELX-BD-1040 | 59 | 1.90 ₺ |
| BD2050 | 59 | 2.12 ₺ |
| BE2050 | 60 | 1.81 ₺ |
| ELX-FFD-1488 | 60 | 1.022 ₺ |
| FFD1638 | 60 | 1.18 ₺ |
| FFD2488 | 60 | 1.130 ₺ |
| FFD2638 | 60 | 1.180 ₺ |
| FFD5638 | 60 | 1.480 ₺ |
| ELX-FD-1488 | 61 | 0.76 ₺ |
| FD1638 | 61 | 0.88 ₺ |
| FD2638 | 61 | 1.10 ₺ |
| FD5638 | 61 | 1.20 ₺ |
| ELX-FE-1288 | 62 | 0.606 ₺ |
| FE1488 | 62 | 0.606 ₺ |

| MALZEME KODU | SAYFA NO | B.FİYATI |
|--------------|----------|----------|
| FE1638 | 62 | 0.723 ₺ |
| FE2488 | 62 | 0.606 ₺ |
| FE2638 | 62 | 0.790 ₺ |
| FE5638 | 62 | 0.945 ₺ |
| ELX-SF1D | 62 | 0.660 ₺ |
| SF2D | 62 | 0.660 ₺ |
| SF1-2D | 62 | 0.425 ₺ |
| SF1-DMINI | 62 | 0.515 ₺ |
| SF1-DKILIF | 62 | 0.315 ₺ |
| ELX-SF-1ECK | 62 | 0.685 ₺ |
| SF1EÜ1 | 62 | 0.860 ₺ |
| ELX-SKN-2,5 | 62 | 0.66 ₺ |
| SKN4 | 62 | 1.24 ₺ |
| SKN6 | 62 | 1.9 ₺ |
| SKN8 | 62 | 1.9 ₺ |
| SKN10 | 62 | 2.17 ₺ |
| SKPE-1606 | 63 | 0.255 \$ |
| 1608 | 63 | 0.255 \$ |
| 2508 | 63 | 0.452 \$ |
| 3508 | 63 | 0.626 \$ |
| 5010 | 63 | 0.783 \$ |
| 7010 | 63 | 1.22 \$ |
| 9512 | 63 | 1.45 \$ |
| 12012 | 63 | 2.17 \$ |
| 15012 | 63 | 3.05 \$ |
| 18516 | 63 | 3.88 \$ |
| 24016 | 63 | 5.70 \$ |
| EM16 | 63 | 0.370 \$ |
| EM25 | 63 | 0.520 \$ |
| EM35 | 63 | 0.750 \$ |
| EM50 | 63 | 0.835 \$ |
| EM70 | 63 | 1.39 \$ |
| EM95 | 63 | 1.60 \$ |
| EM120 | 63 | 2.30 \$ |
| EM150 | 63 | 3.48 \$ |
| EM185 | 63 | 4.17 \$ |
| EM240 | 63 | 6.11 \$ |
| SKPS-10-06 | 64 | 0.398 \$ |
| 1008 | 64 | 0.398 \$ |
| 1606 | 64 | 0.50 \$ |
| 1608 | 64 | 0.50 \$ |
| SKPS-2506 | 64 | 0.796 \$ |
| 2508 | 64 | 0.796 \$ |
| 2510 | 64 | 0.824 \$ |
| SKPS-35-06 | 64 | 1.064 \$ |
| 3508 | 64 | 1.064 \$ |
| 3510 | 64 | 1.064 \$ |
| 5008 | 64 | 1.638 \$ |
| 5010 | 64 | 1.638 \$ |
| SKPS-50-12 | 64 | 1.712 \$ |
| 7008 | 64 | 2.22 \$ |
| 7010 | 64 | 2.50 \$ |
| 7012 | 64 | 2.22 \$ |
| SKPS-95-08 | 64 | 2.50 \$ |
| 9510 | 64 | 2.36 \$ |
| 9512 | 64 | 2.36 \$ |
| SKPS-120-10 | 64 | 3.37 \$ |
| 12012 | 64 | 3.24 \$ |
| 15010 | 64 | 5.18 \$ |
| 15012 | 64 | 5.09 \$ |
| 18510 | 64 | 6.20 \$ |
| 18512 | 64 | 5.92 \$ |
| 18516 | 64 | 5.92 \$ |
| SKPS-240-10 | 64 | 8.33 \$ |
| 24012 | 64 | 7.96 \$ |
| 24016 | 64 | 7.96 \$ |
| ELX-SKPB-16 | 65 | 3.00 \$ |
| ELX-SKPB-25 | 65 | 3.00 \$ |
| SKPB35 | 65 | 3.00 \$ |
| SKPB50 | 65 | 3.70 \$ |
| SKPB70 | 65 | 3.70 \$ |
| SKPB95 | 65 | 3.70 \$ |
| SKPB120 | 65 | 6.55 \$ |
| SKPB150 | 65 | 6.55 \$ |
| SKPB185 | 65 | 11.0 \$ |
| SKPB240 | 65 | 11.0 \$ |
| SKPB-2-300 | 65 | 12.90 \$ |
| SKPB-2-400 | 65 | 20.70 \$ |
| 2007 | 67 | 67.80 ₺ |
| 2010 | 67 | 79.00 ₺ |
| 2012 | 67 | 93.60 ₺ |
| 2015 | 67 | 105 ₺ |
| 2020 | 67 | 147 ₺ |
| 2022 | 67 | 162 ₺ |
| 2025 | 67 | 184.0 ₺ |
| 2030 | 67 | 210.0 ₺ |
| 1407 | 67 | 139.0 ₺ |
| 1410 | 67 | 155.0 ₺ |
| 1412 | 67 | 174 ₺ |
| 1415 | 67 | 224 ₺ |
| 1420 | 67 | 286 ₺ |
| 1422 | 67 | 309 ₺ |
| 1507 | 67 | 277 ₺ |
| 1510 | 67 | 298 ₺ |
| 1512 | 67 | 334 ₺ |
| 1515 | 67 | 412.5 ₺ |
| 1520 | 67 | 538.5 ₺ |
| 1522 | 67 | 573 ₺ |
| 1525 | 67 | 664.5 ₺ |
| 3207 | 68 | 509.9 ₺ |
| 3210 | 68 | 744.8 ₺ |
| 3212 | 68 | 882 ₺ |
| 3215 | 68 | 1100 ₺ |
| 3220 | 68 | 1432 ₺ |
| 3222 | 68 | 1489 ₺ |
| 3307 | 68 | 618.8 ₺ |

| MALZEME KODU | SAYFA NO | B.FİYATI |
|--|----------|-----------|
| 3310 | 68 | 878 ₺ |
| 3312 | 68 | 1050 ₺ |
| 3315 | 68 | 1318 ₺ |
| 3320 | 68 | 1747 ₺ |
| 3322 | 68 | 1909 ₺ |
| 1004 | 69 | 12.60 ₺ |
| 1005 | 69 | 13.36 ₺ |
| 1006 | 69 | 17.85 ₺ |
| 1007 | 69 | 18.80 ₺ |
| 1009 | 69 | 21.00 ₺ |
| 1010 | 69 | 23.90 ₺ |
| 1012 | 69 | 30.50 ₺ |
| 1106 | 69 | 29.80 ₺ |
| 1107 | 69 | 32.75 ₺ |
| 1110 | 69 | 40 ₺ |
| 1112 | 69 | 42.90 ₺ |
| 1115 | 69 | 52.60 ₺ |
| 1120 | 69 | 68.80 ₺ |
| 1125 | 69 | 87 ₺ |
| 1130 | 69 | 124 ₺ |
| ELX2.5-2 | 70 | 0.114 \$ |
| 2.5-3 | 70 | 0.124 \$ |
| 2.5-4 | 70 | 0.146 \$ |
| 2.5-5 | 70 | 0.170 \$ |
| 2.5-6 | 70 | 0.198 \$ |
| 2.5-8 | 70 | 0.246 \$ |
| ELX-412 | 70 | 0.219 \$ |
| 413 | 70 | 0.284 \$ |
| 414 | 70 | 0.350 \$ |
| 415 | 70 | 0.410 \$ |
| ELX-KB 2.5X100 | 71 | 0.156 ₺ |
| 2.5-150 | 71 | 0.234 ₺ |
| 2.5-200 | 71 | 0.328 ₺ |
| ELX-KB 3.6X150 | 71 | 0.382 ₺ |
| 3.6X200 | 71 | 0.500 ₺ |
| 3.6X250 | 71 | 0.601 ₺ |
| 3.6X300 | 71 | 0.765 ₺ |
| 3.6X370 | 71 | 0.960 ₺ |
| ELX-KB 4.8X200 | 71 | 0.703 ₺ |
| 4.8X250 | 71 | 0.828 ₺ |
| 4.8X300 | 71 | 1.046 ₺ |
| 4.8X380 | 71 | 1.305 ₺ |
| 4.8X450 | 71 | 1.593 ₺ |
| 4.8X500 | 71 | 1.796 ₺ |
| ELX-KB-8X300 | 71 | 2.031 ₺ |
| 8X380 | 71 | 2.340 ₺ |
| 8X450 | 71 | 2.810 ₺ |
| 8X550 | 71 | 3.830 ₺ |
| 8X650 | 71 | 5.150 ₺ |
| 8X750 | 71 | 5.620 ₺ |
| ELX-KB-9X900 | 71 | 9.95 ₺ |
| ELX-KB 9X950 | 71 | 10.46 ₺ |
| 9X1000 | 71 | 10.86 ₺ |
| 9X1200 | 71 | 12.80 ₺ |
| ELX-YK 20 | 71 | 1.10 ₺ |
| YK 25 | 71 | 1.5 ₺ |
| YK 30 | 71 | 1.98 ₺ |
| YK 40 | 71 | 3.95 ₺ |
| COB61 | 73 | 4 \$ |
| COB62 | 73 | 5.25 \$ |
| COB63 | 73 | 6.875 \$ |
| COB64 | 73 | 9.375 \$ |
| COBC1 | 73 | 16.25 \$ |
| COBC2 | 73 | 22.5 \$ |
| COBC3 | 73 | 29.37 \$ |
| COBC4 | 73 | 35 \$ |
| K-B-2 | 74 | 11.90 \$ |
| AP-9 | 74 | 33.6 \$ |
| AP-9-KAB | 74 | 37.0 \$ |
| FS-1 | 74 | 6.85 \$ |
| FS-2 | 74 | 8.28 \$ |
| FS-3 | 74 | 11.44 \$ |
| KOMPAKT AKSİYEL METAL FAN TAIDA | 75 | |
| KOMPAKT AKSİYEL METAL FAN SÄLZER | 76 | |
| DEMEX MARKA FANLAR TURBO FANLAR | 77 | |
| FAN FİLTRESİ-FAN TELİ DEMEX TERMOSTATLAR | 78 | |
| DEMEX-300 CATI FANI | 79 | 104.20 \$ |
| DEMEX-600 CATI FANI | 80 | 138.9 \$ |
| DEMEX-900 CATI FANI | 81 | 156.2 \$ |
| DEMEX-1250 CATI FANI | 82 | 173.6 \$ |
| CAL-16C | 66 | 4.60 \$ |
| CAL-25C | 66 | 4.60 \$ |
| CAL-35C | 66 | 4.60 \$ |
| CAL-50C | 66 | 6.20 \$ |
| CAL-70C | 66 | 6.20 \$ |
| CAL-95C | 66 | 6.20 \$ |
| CTL-10 | 66 | 3.10 \$ |
| CTL-16 | 66 | 3.10 \$ |
| CTL-25 | 66 | 3.10 \$ |
| CTL-35 | 66 | 3.38 \$ |
| CTL-50 | 66 | 3.80 \$ |
| CTL-70 | 66 | 4.45 \$ |
| CTL-95 | 66 | 6.00 \$ |
| CTL-120 | 66 | 8.00 \$ |

- 1-2 ▪ İNDEKS
- 5-6 ▪ İÇİNDEKİLER
- 7-10 ▪ OTOMATİK SİGORTA
- 11 ▪ KAÇAK AKIM RÖLELERİ
- 12 ▪ KONTAKTÖR UNMC SERİSİ
- 13-14 ▪ KONTAKTÖR D SERİSİ
- 15 ▪ YARDIMCI KONTAKTÖR BLOK
- 16 ▪ TERMİK RÖLELER
- 17 ▪ MİNİ KONTAKTÖR/MİNİ TERMİK RÖLE
- 17 ▪ SESSİZ KONTAKTÖR MOTOR KORUMA ŞALTERİ
- 17 ▪ DARBE AKIM ANAHTARI
- 17 ▪ BOŞ KUMANDA KUTULARI
- 19-20 ▪ KUTULU MONTAJLI ÜRÜNLER
- 21-24 ▪ KUMANDA KUTULARI
- 26 ▪ ASANSÖR KUMANDA SİSTEMİ VE KUYU BİLEŞENLERİ
- 25 ▪ BOY FOTOSELI
- 27 ▪ ASANSÖR PANOSU - EMC FİLTRE FRENLEME DİRENÇ
- 28 ▪ DEPREM SENSÖRÜ - DUMAN DEDEKTÖRÜ
- 30-35 ▪ ASANSÖR GRUBU MALZEMELERİ
- 36 ▪ KABLO KANALLARI
- 37 ▪ BUZZER - AKÜLER
- 37 ▪ KÖPRÜ DİYOT MIKNATIS IŞIKLI MİNİ ANAHTAR
- 38 ▪ 24 V GÜÇ KAYNAKLARI
- 39-42 ▪ LAY 5 BUTON SERİLERİ
- 42 ▪ JOYSTICK KONTROL
- 42 ▪ POTANSİYOMETRE



2023

FİYAT

KATALOGU



Since 1943
Oel-max

- 43-47 ▪ ELX2M PLASTİK BUTON SERİLERİ
- 48 ▪ SİRENLER - BUZZER VE LEDLİ SİNYAL LAMBALARI
- 49 ▪ LEDLİ VOLTMETRE
- 49 ▪ AMPERMETRE SİNYAL LAMBALARI
- 50-52 ▪ XCK PLASTİK GÖVDELİ LİMİT SWITCHLER
- 53 ▪ CSA METAL GÖVDELİ LİMİT SWITCH
- 54-56 ▪ MİNİ VE MAKRO SWITCHLER (SILVER CONTACT)
- 57-58 ▪ İZOLELİ KABLO YÜKSÜKLERİ (BAKIR COPPER)
- 59 ▪ İZOLELİ PABUÇLAR
- 60-62 ▪ TERMİNAL
- 63-64 ▪ EKONOMİK KABLO PABUÇLARI VE EK MUFLAR
- 65-66 ▪ BİMETALLER (AL-CU)
- 67-68 ▪ DAĞITIM ÜNİTESİ
- 69 ▪ TOPRAKLAMA KLEMENSLER
- 70 ▪ BUAT KLEMENSLER
- 71 ▪ PLASTİK KABLO BAĞLARI
- 73-74 ▪ VİNÇ KUMANDA BUTONLARI - AYAK PEDALLARI
- 75 ▪ KOMPAKT AKSİYEL METAL FAN - TAIDA
- 76 ▪ KOMPAKT AKSİYEL METAL FAN - SALZER
- 77 ▪ DEMEX MARKA FANLAR - TURBO FANLAR
- 78 ▪ FAN FİLTRESİ - FAN TELİ - DEMEX TERMOSTATLAR
- 79 ▪ DEMEX - 300
- 80 ▪ DEMEX - 600
- 81 ▪ DEMEX - 900
- 82 ▪ DEMEX - 1250
- 83-84 ▪ BELGELERİMİZ
- 85-86 ▪ NOT

Otomatik Sigorta

1 Kutuplu Otomatik Sigortalar 6 kA



Teknik Özellikler



| ÜRÜN KODU | TİPİ | ANMA AKIMI (A) | ANMA GERİLİMİ | AÇIKLAMA | K. ADEDİ | FİYAT |
|-----------|------|----------------|---------------|------------------|----------|----------------|
| EMC-9-63 | C | 2 A | 230/400 V | Otomatik Sigorta | 240 | 2,78 \$ |
| EMC-9-63 | C | 4 A | 230/400 V | Otomatik Sigorta | 240 | 2,78 \$ |
| EMC-9-63 | C | 6 A | 230/400 V | Otomatik Sigorta | 240 | 2,78 \$ |
| EMC-9-63 | C | 10 A | 230/400 V | Otomatik Sigorta | 240 | 2,44 \$ |
| EMC-9-63 | C | 16 A | 230/400 V | Otomatik Sigorta | 240 | 2,44 \$ |
| EMC-9-63 | C | 25 A | 230/400 V | Otomatik Sigorta | 240 | 2,44 \$ |
| EMC-9-63 | C | 32 A | 230/400 V | Otomatik Sigorta | 240 | 2,90 \$ |
| EMC-9-63 | C | 40 A | 230/400 V | Otomatik Sigorta | 240 | 2,90 \$ |
| EMC-9-63 | C | 50 A | 230/400 V | Otomatik Sigorta | 240 | 3,10 \$ |
| EMC-9-63 | C | 63 A | 230/400 V | Otomatik Sigorta | 240 | 3,10 \$ |

Otomatik Sigorta

3 Kutuplu Otomatik Sigortalar 6 kA



Teknik Özellikler

| ÜRÜN KODU | TİPİ | ANMA AKIMI (A) | ANMA GERİLİMİ | AÇIKLAMA | K. ADEDİ | FİYAT |
|------------|------|----------------|---------------|------------------|----------|----------------|
| EMC 3-9-63 | C | 10 A | 400 V | Otomatik Sigorta | 80 | 8,50 \$ |
| EMC 3-9-63 | C | 16 A | 400 V | Otomatik Sigorta | 80 | 8,50 \$ |
| EMC 3-9-63 | C | 20 A | 400 V | Otomatik Sigorta | 80 | 8,50 \$ |
| EMC 3-9-63 | C | 25 A | 400 V | Otomatik Sigorta | 80 | 8,50 \$ |
| EMC 3-9-63 | C | 32 A | 400 V | Otomatik Sigorta | 80 | 8,79 \$ |
| EMC 3-9-63 | C | 40 A | 400 V | Otomatik Sigorta | 80 | 8,79 \$ |
| EMC 3-9-63 | C | 50 A | 400 V | Otomatik Sigorta | 80 | 9,76 \$ |
| EMC 3-9-63 | C | 63 A | 400 V | Otomatik Sigorta | 80 | 9,76 \$ |



Otomatik Sigorta

3 Kutuplu Otomatik Sigortalar 10 kA

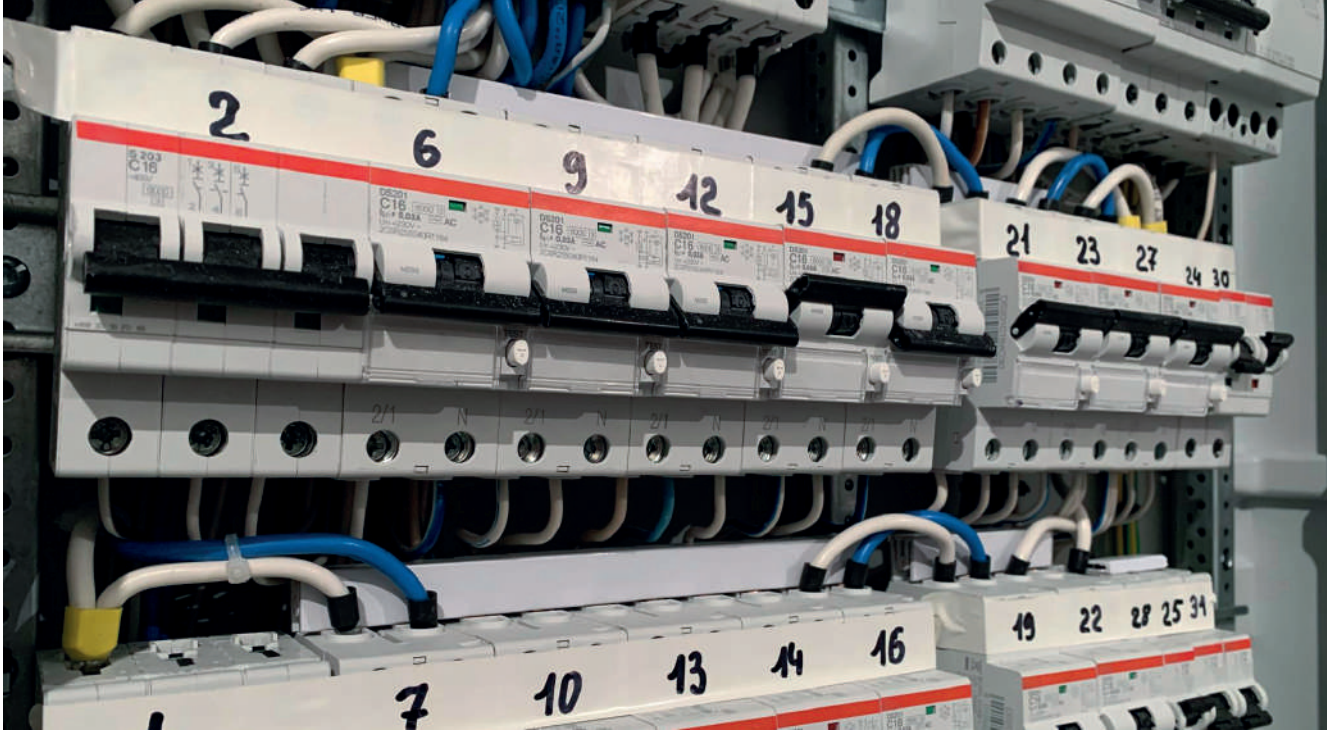

Teknik Özellikler

| ÜRÜN KODU | TİPİ | ANMA AKIMI (A) | ANMA GERİLİMİ | AÇIKLAMA | K. ADEDİ | FİYAT |
|------------|------|----------------|---------------|------------------|----------|-----------------|
| EMC 3-9-63 | C | 80 A | 400 V | Otomatik Sigorta | 60 | 42,00 \$ |
| EMC 3-9-63 | C | 100 A | 400 V | Otomatik Sigorta | 60 | 44,00 \$ |
| EMC 3-9-63 | C | 125 A | 400 V | Otomatik Sigorta | 60 | 46,00 \$ |



Otomatik Sigorta

4 Kutuplu Otomatik Sigortalar 6 kA

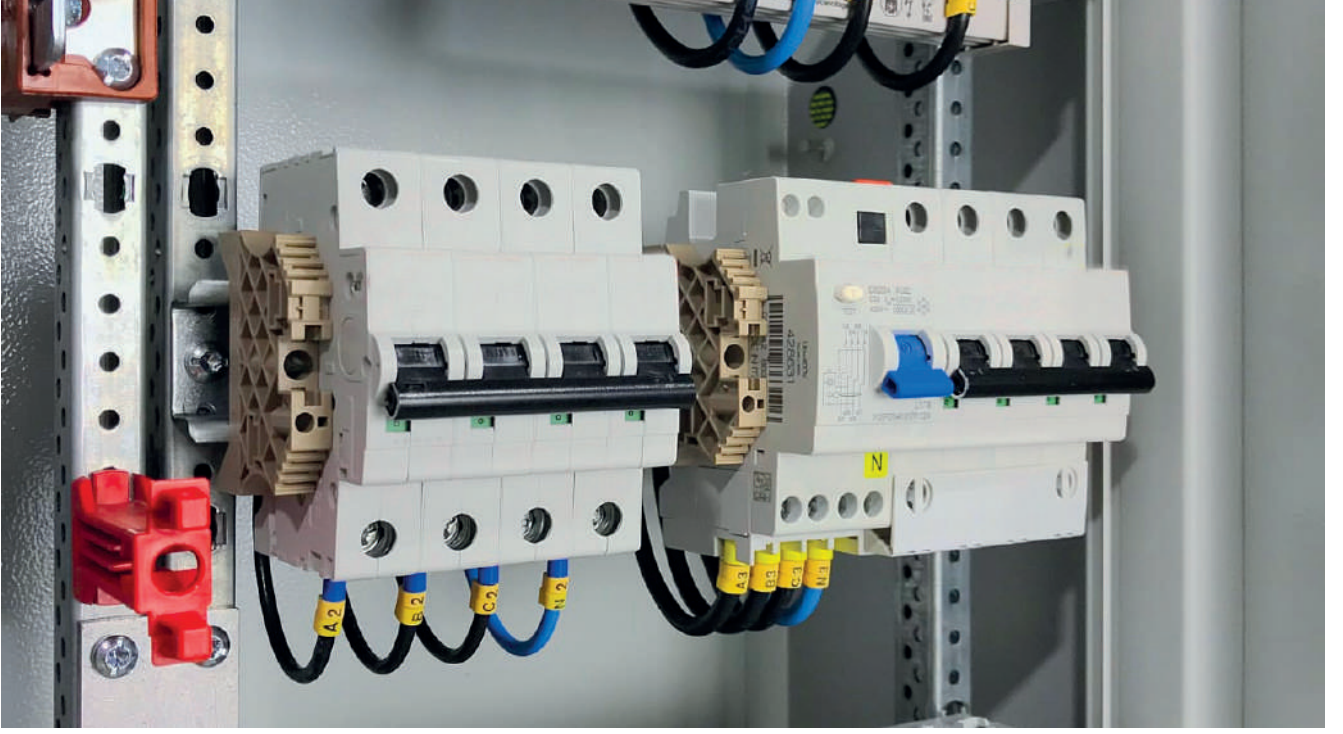

Teknik Özellikler

| ÜRÜN KODU | TİPİ | ANMA AKIMI (A) | ANMA GERİLİMİ | AÇIKLAMA | K. ADEDİ | FİYAT |
|------------|------|----------------|---------------|------------------|----------|-----------------|
| EMC 4-9-63 | C | 16 A | 400 V | Otomatik Sigorta | 60 | 13,00 \$ |
| EMC 4-9-63 | C | 25 A | 400 V | Otomatik Sigorta | 60 | 13,00 \$ |
| EMC 4-9-63 | C | 32 A | 400 V | Otomatik Sigorta | 60 | 13,40 \$ |
| EMC 4-9-63 | C | 40 A | 400 V | Otomatik Sigorta | 60 | 13,40 \$ |
| EMC 4-9-63 | C | 50 A | 400 V | Otomatik Sigorta | 60 | 14,87 \$ |
| EMC 4-9-63 | C | 63 A | 400 V | Otomatik Sigorta | 60 | 14,87 \$ |



Kaçak Akım Röleleri

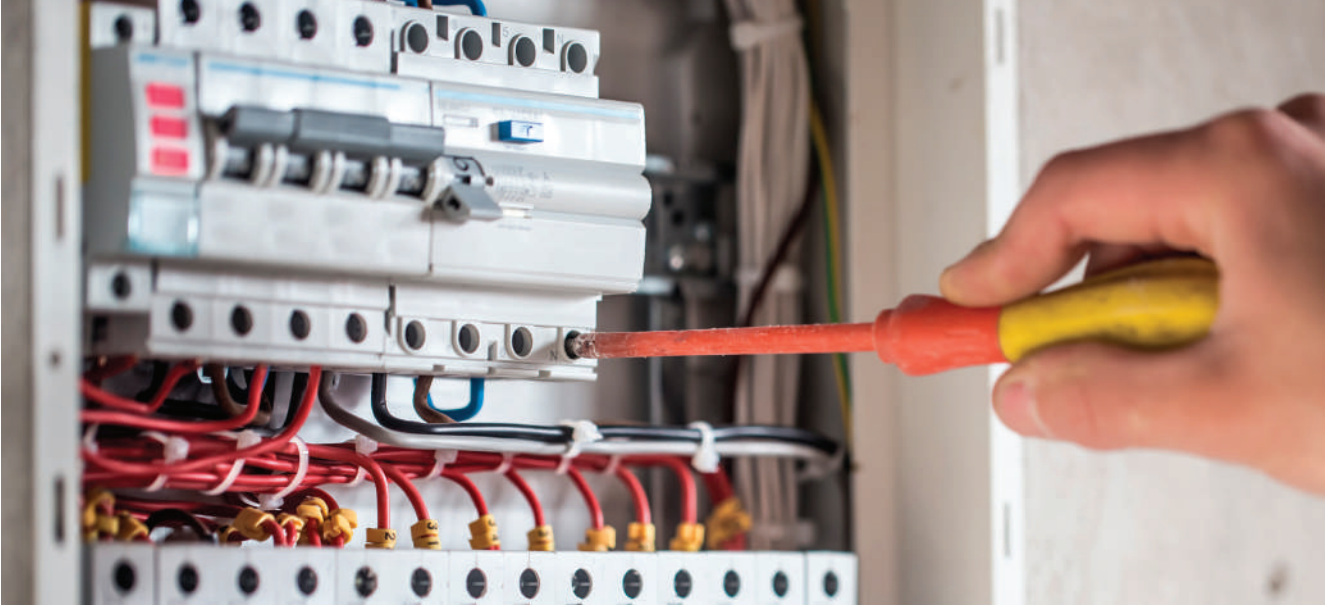

2 Kutuplu Kaçak Akım Rölesi 6 kA



Teknik Özellikler

| ÜRÜN KODU | TİPİ | ANMA AKIMI (A) | ANMA GERİLİMİ | AÇIKLAMA | K. ADEDİ | FİYAT |
|-----------|--------|----------------|---------------|-------------------|----------|-----------------|
| ERB-2-25 | 30 mA | 25 A | 230 V | Kaçak Akım Rölesi | 100 | 21,59 \$ |
| ERB-2-25 | 300 mA | 25 A | 230 V | Kaçak Akım Rölesi | 100 | 21,59 \$ |
| ERB-2-32 | 30 mA | 32 A | 230 V | Kaçak Akım Rölesi | 100 | 21,59 \$ |
| ERB-2-32 | 300 mA | 32 A | 230 V | Kaçak Akım Rölesi | 100 | 21,59 \$ |
| ERB-2-40 | 30 mA | 40 A | 230 V | Kaçak Akım Rölesi | 100 | 21,59 \$ |
| ERB-2-40 | 300 mA | 40 A | 230 V | Kaçak Akım Rölesi | 100 | 21,59 \$ |

4 Kutuplu Kaçak Akım Rölesi 6 kA



Teknik Özellikler

| ÜRÜN KODU | TİPİ | ANMA AKIMI (A) | ANMA GERİLİMİ | AÇIKLAMA | K. ADEDİ | FİYAT |
|-----------|--------|----------------|---------------|-------------------|----------|-----------------|
| ERB-4-25 | 30 mA | 25 A | 230/400 V | Kaçak Akım Rölesi | 50 | 31,00 \$ |
| ERB-4-25 | 300 mA | 25 A | 230/400 V | Kaçak Akım Rölesi | 50 | 31,00 \$ |
| ERB-4-32 | 30 mA | 32 A | 230/400 V | Kaçak Akım Rölesi | 50 | 31,00 \$ |
| ERB-4-32 | 300 mA | 32 A | 230/400 V | Kaçak Akım Rölesi | 50 | 31,00 \$ |
| ERB-4-40 | 30 mA | 40 A | 230/400 V | Kaçak Akım Rölesi | 50 | 31,00 \$ |
| ERB-4-40 | 300 mA | 40 A | 230/400 V | Kaçak Akım Rölesi | 50 | 31,00 \$ |
| ERB-4-63 | 30 mA | 63 A | 230/400 V | Kaçak Akım Rölesi | 50 | 31,00 \$ |
| ERB-4-63 | 300 mA | 63 A | 230/400 V | Kaçak Akım Rölesi | 50 | 31,00 \$ |

Kontaktör

3 Fazlı Kontaktör UNMC Serisi

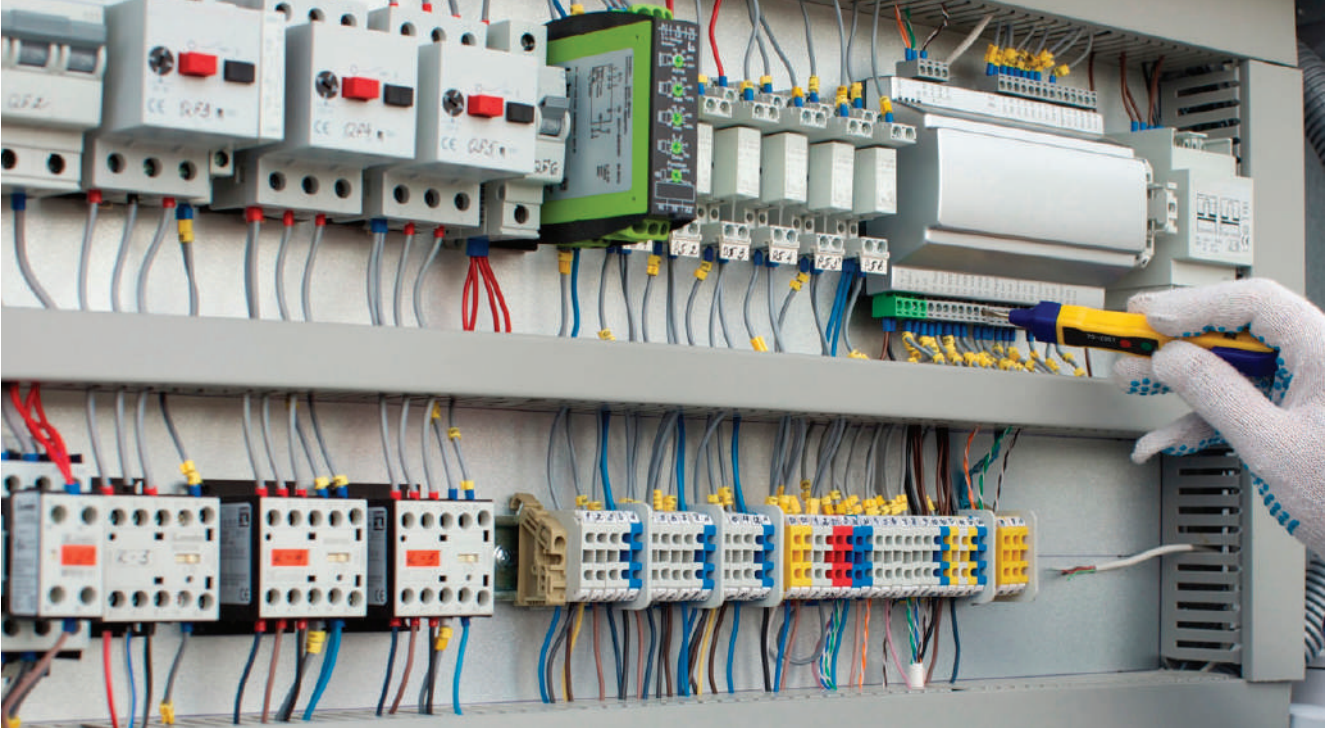

Teknik Özellikler

| ÜRÜN KODU | ANMA AKIMI (A) | ANMA GÜCÜ (kW) 50/60Hz | YARDIMCI KONTAK | K. ADEDİ | FİYAT |
|-----------|----------------|------------------------|-----------------|----------|-----------------|
| UNMC-12 | 12 A | 5,5 kW | 1NO+1NC | 50 | 14,00 \$ |
| UNMC-18 | 18 A | 7,5 kW | 1NO+1NC | 50 | 18,80 \$ |
| UNMC-22 | 22 A | 11 kW | 1NO+1NC | 50 | 19,50 \$ |
| UNMC-32 | 32 A | 15 kW | 2NO+2NC | 40 | 32,75 \$ |
| UNMC-40 | 40 A | 18,5 kW | 2NO+2NC | 40 | 33,75 \$ |
| UNMC-65 | 65 A | 30 kW | 2NO+2NC | 20 | 58,00 \$ |
| UNMC-85 | 85 A | 45 kW | 2NO+2NC | 20 | 88,00 \$ |

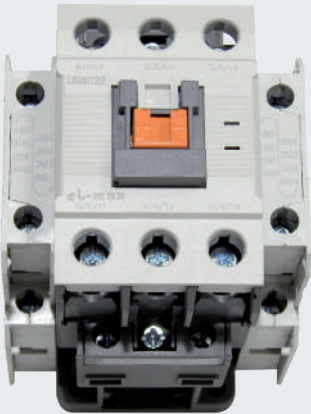

Kontaktör

3 Fazlı Kontaktör ELX-D Serisi

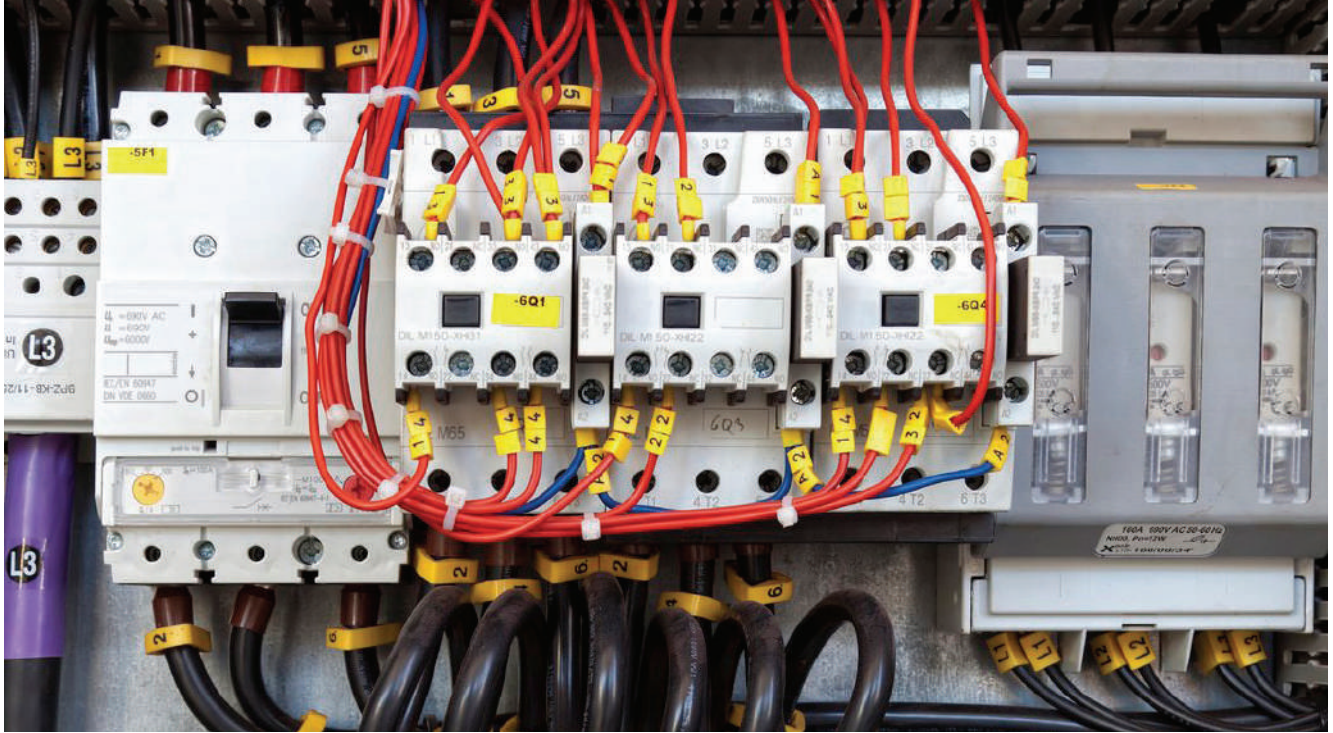

Teknik Özellikler

| ÜRÜN KODU | ANMA AKIMI (A) | ANMA GÜCÜ (kW) 50/60Hz | YARDIMCI KONTAK | K. ADEDİ | FİYAT |
|-----------|----------------|------------------------|-----------------|----------|-----------------|
| ELX-D0910 | 9 A | 4 kW | 1NO | 50 | 10,55 \$ |
| ELX-D0901 | 9 A | 4 kW | 1NC | 50 | 10,55 \$ |
| ELX-D1210 | 12 A | 5,5 kW | 1NO | 50 | 10,83 \$ |
| ELX-D1201 | 12 A | 5,5 kW | 1NC | 50 | 10,83 \$ |
| ELX-D1810 | 18 A | 7,5 kW | 1NO | 50 | 12,77 \$ |
| ELX-D1801 | 18 A | 7,5 kW | 1NC | 50 | 12,77 \$ |
| ELX-D2510 | 25 A | 11 kW | 1NO | 50 | 18,00 \$ |
| ELX-D2501 | 25 A | 11 kW | 1NC | 50 | 18,00 \$ |
| ELX-D3210 | 32 A | 15 kW | 1NO | 50 | 23,88 \$ |

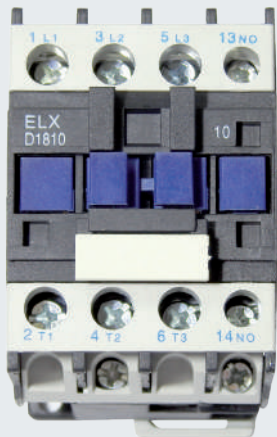

Kontaktör

3 Fazlı Kontaktör ELX-D Serisi



Teknik Özellikler

| ÜRÜN KODU | ANMA AKIMI (A) | ANMA GÜCÜ (kW) 50/60Hz | K. ADEDİ | FİYAT |
|-----------|----------------|------------------------|----------|------------------|
| ELX-D115 | 115 A | 55 kW | 4 | 153,00 \$ |
| ELX-D150 | 150 A | 75 kW | 4 | 162,00 \$ |
| ELX-D170 | 170 A | 90 kW | 4 | 219,00 \$ |

Yardımcı Kontak Bloğu



Teknik Özellikler

| ÜRÜN KODU | BİRLİKTE KULLANILDIĞI KONTAKTÖR | YARDIMCI KONTAK | MONTAJ ŞEKLİ | FİYAT |
|-----------|---------------------------------|-----------------|--------------|-----------------|
| LAD-8N11 | ELX-D115 - ELX-D170 | 1NO+1NC | YAN | 10,60 \$ |

Yardımcı Kontak Blokları



UNMC Serisi Yardımcı Kontak Bloğu



Teknik Özellikler

| ÜRÜN KODU | BİRLİKTE KULLANILDIĞI KONTAKTÖR | YARDIMCI KONTAK | MONTAJ ŞEKLİ | FİYAT |
|-----------|---------------------------------|-----------------|--------------|----------------|
| AU-2 | UNMC-9-UNMC-40 | 1NO+1NC | ÜST | 3,76 \$ |
| AU-4 | UNMC-9-UNMC-40 | 2NO+2NC | ÜST | 6,25 \$ |

ELX-D Serisi Yardımcı Kontak Bloğu



Teknik Özellikler

| ÜRÜN KODU | BİRLİKTE KULLANILDIĞI KONTAKTÖR | YARDIMCI KONTAK | MONTAJ ŞEKLİ | FİYAT |
|-----------|---------------------------------|-----------------|--------------|----------------|
| ELXD11 | ELX-D0910-ELX-D3210 | 1NO+1NC | ÜST | 3,75 \$ |
| ELXD22 | ELX-D0910-ELX-D3210 | 2NO+2NC | ÜST | 6,25 \$ |

Termik Röleler

UNMR Serisi Termik Röle

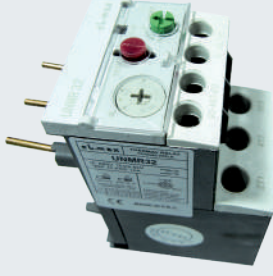

Teknik Özellikler

| ÜRÜN KODU | ANMA AKIMI (A) | TERMİK AYAR SAHASI | K. ADEDİ | FİYAT |
|------------|----------------|--------------------|----------|-----------------|
| UNMR-32-10 | 10 A | 7-10 A | 50 | 13,00 \$ |
| UNMR-32-13 | 13 A | 9-13 A | 50 | 13,00 \$ |
| UNMR-32-18 | 18 A | 13-18 A | 20 | 13,00 \$ |
| UNMR-32-25 | 25 A | 17-25 A | 20 | 13,00 \$ |
| UNMR-32-32 | 32 A | 23-32 A | 20 | 15,60 \$ |
| UNMR-85-65 | 65 A | 45-65 A | 20 | 22,00 \$ |
| UNMR-85-85 | 85 A | 63-85 A | 20 | 22,00 \$ |

ELX-D Serisi Termik Röle



Teknik Özellikler

| ÜRÜN KODU | ANMA AKIMI (A) | TERMİK AYAR SAHASI | K. ADEDİ | FİYAT |
|---------------|----------------|--------------------|----------|-----------------|
| UNTR1-D13-2,5 | 2,5 A | 1,6-2,5 A | 50 | 10,80 \$ |
| UNTR1-D13-4 | 4 A | 2,5-4 A | 50 | 10,80 \$ |
| UNTR1-D13-6 | 6 A | 4-6 A | 50 | 10,80 \$ |
| UNTR1-D13-8 | 8 A | 5-8 A | 50 | 10,80 \$ |
| UNTR1-D13-10 | 10 A | 7-10 A | 50 | 10,80 \$ |
| UNTR1-D13-13 | 13 A | 9-13 A | 50 | 10,80 \$ |
| UNTR1-D13-18 | 18 A | 12-18 A | 50 | 10,80 \$ |
| UNTR1-D13-25 | 25 A | 17-25 A | 50 | 10,80 \$ |
| UNTR1-D13-32 | 32 A | 23-32 A | 50 | 10,80 \$ |

Raya Montaj Termik Röle



Teknik Özellikler

| ÜRÜN KODU | ANMA AKIMI (A) | TERMİK AYAR SAHASI | K. ADEDİ | FİYAT |
|---------------|----------------|--------------------|----------|-----------------|
| UNSRI-D59-4 | 4 A | 2,5-4 A | 50 | 16,00 \$ |
| UNSRI-D59-6,3 | 6,3 A | 4-6,3 A | 50 | 16,00 \$ |
| UNSRI-D59-10 | 10 A | 6,3-10 A | 50 | 16,00 \$ |
| UNSRI-D59-16 | 16 A | 10-16 A | 50 | 16,00 \$ |
| UNSRI-D59-25 | 25 A | 16-25 A | 50 | 19,00 \$ |
| UNSRI-D59-40 | 40 A | 25-40 A | 50 | 19,00 \$ |
| UNSRI-D59-57 | 57 A | 40-57 A | 50 | 19,00 \$ |
| UNSRI-D59-63 | 63 A | 57-63 A | 50 | 19,00 \$ |

Mini Kontaktör / Mini Termik Röle / Sessiz Kontaktör Motor Koruma Şalteri / Darbe Akım Anahtarı

3 Fazlı Mini Kontaktör



Teknik Özellikler

| ÜRÜN KODU | ANMA AKIMI AC-3 (A) | ANMA GÜCÜ (kW) 50/60Hz | AC1 (A) | YARDIMCI KONTAK | K. ADEDİ | FİYAT |
|-----------|------------------------|---------------------------|---------|--------------------|----------|-----------------|
| MK-910 | 9 A | 4 kW | 16 A | 1NO | 100 | 12,90 \$ |
| MK-901 | 9 A | 4 kW | 16 A | 1NC | 100 | 12,90 \$ |

Mini Kontaktör İçin Termik Röle



Teknik Özellikler

| ÜRÜN KODU | TERMİK AYAR SAHASI (A) | ANMA AKIMI (A) | K. ADEDİ | FİYAT |
|-----------|---------------------------|-------------------|----------|-----------------|
| UNTR-MK-6 | 4-6 A | 6 A | 100 | 11,42 \$ |

Sessiz Kontaktör (Aydınlatma Kontaktörü)



Teknik Özellikler

| ÜRÜN KODU | ANMA AKIMI AC-3 (A) | KUTUP | YARDIMCI KONTAK | K. ADEDİ | FİYAT |
|------------|------------------------|-------|--------------------|----------|-----------------|
| ELX-2P-25A | 25 A | 2 | 2NO | 100 | 14,38 \$ |

Motor Koruma Şalteri



Teknik Özellikler

| ÜRÜN KODU | ANMA AKIMI (A) | TERMİK AYAR (A) | AÇIKLAMA | K. ADEDİ | FİYAT |
|-----------|----------------|-----------------|----------------------|----------|-----------------|
| EMK-R-4 | 4.0 A | 2,5-4 A | Motor Koruma Şalteri | 50 | 31,88 \$ |
| EMK-R-6,3 | 6.3 A | 4-6,3 A | Motor Koruma Şalteri | 50 | 31,88 \$ |
| EMK-R-10 | 10 A | 6-10 A | Motor Koruma Şalteri | 50 | 31,88 \$ |
| EMK-R-14 | 14 A | 9-14 A | Motor Koruma Şalteri | 50 | 31,88 \$ |
| EMK-R-18 | 18 A | 13-18 A | Motor Koruma Şalteri | 50 | 31,88 \$ |
| EMK-R-23 | 23 A | 17-23 A | Motor Koruma Şalteri | 50 | 31,88 \$ |
| EMK-R-25 | 25 A | 20-25 A | Motor Koruma Şalteri | 50 | 31,88 \$ |
| EMK-R-32 | 32A | 24-32 A | Motor Koruma Şalteri | 50 | 31,88 \$ |

Darbe Akım Anahtarı



Teknik Özellikler

| ÜRÜN KODU | ANMA AKIMI | K. ADEDİ | FİYAT |
|-----------|---------------|----------|-----------------|
| EDA-16 | 16 A | 240 | 14,30 \$ |

Boş Kumanda Kutuları

ELX-BOX-1

1'li Boş Buton Kutusu

FİYAT: 1,12 \$

| ÖLÇÜLER | | |
|---------|----|----|
| U | G | D |
| 70 | 70 | 60 |



ELX-BOX-1K

1'li Boş Buton Kutusu Korumalı

FİYAT: 1,85 \$

| ÖLÇÜLER | | |
|---------|----|----|
| U | G | D |
| 70 | 70 | 60 |



Boş Buton Kutuları
(IP44)

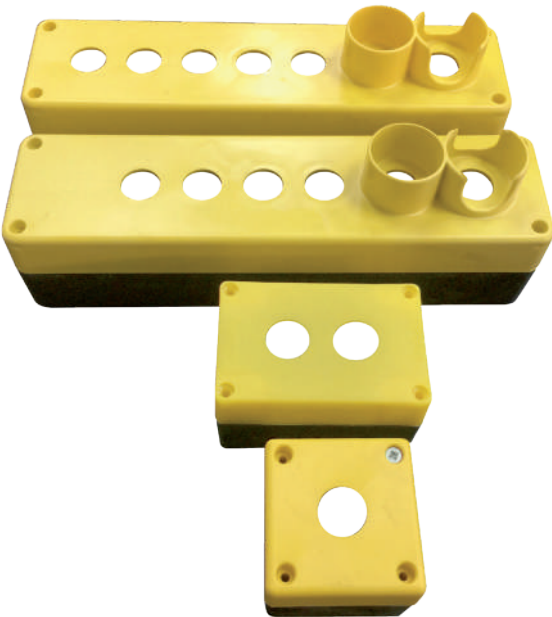

Teknik Özellikler

| ÜRÜN KODU | AÇIKLAMA | K. ADEDİ | FİYAT |
|-----------------|-------------------------|----------|----------------|
| LAY5 (DB2) Box1 | 1'li Boş Kumanda Kutusu | 100 | 1,12 \$ |
| LAY5 (DB2) Box2 | 2'li Boş Kumanda Kutusu | 100 | 2,25 \$ |
| LAY5 (DB2) Box3 | 3'lü Boş Kumanda Kutusu | 75 | 2,75 \$ |
| LAY5 (DB2) Box4 | 4'lü Boş Kumanda Kutusu | 50 | 3,30 \$ |
| LAY5 (DB2) Box5 | 5'li Boş Kumanda Kutusu | 50 | 4,18 \$ |
| LAY5 (DB2) Box6 | 6'li Boş Kumanda Kutusu | 25 | 4,50 \$ |
| LAY5 (DB2) Box7 | 7'li Boş Kumanda Kutusu | 25 | 4,83 \$ |

Kutulu Montajlı Ürünler

ELX-BX1-AS

Acil Stop
40 mm 1NC Kalıcı Kutu

FİYAT: 3,37 \$

| ÖLÇÜLER | | |
|---------|----|----|
| U | G | D |
| 70 | 70 | 60 |



ELX-BX1-ASK

Acil Stop 40 mm 1NC
Kalıcı Korumalı Kutu

FİYAT: 3,50 \$

| ÖLÇÜLER | | |
|---------|----|----|
| U | G | D |
| 70 | 70 | 60 |



ELX-ALM-1

Kutulu Tekli Alarm Butonu

FİYAT: 3,46 \$

| ÖLÇÜLER | | |
|---------|----|----|
| U | G | D |
| 70 | 70 | 60 |



ELX-K

Buton Koruma Kapağı

FİYAT: 0,525 \$

| ÖLÇÜLER | | |
|---------|----|----|
| U | G | D |
| 54 | 47 | 35 |



Kutulu Montajlı Ürünler

ELX-PAS-1

1'li Alarm Seti

FİYAT: 7,00 \$

| ÖLÇÜLER | | |
|---------|----|----|
| U | G | D |
| 120 | 70 | 60 |

- * 9 V Pili 120db
- * 6 Ton Siren



ELX-BYP-B-24 VDC

Bypass Flaşör Sesli İkaz
Bypass Buzzer

FİYAT: 4,05 \$

| ÖLÇÜLER | | |
|---------|----|----|
| U | G | D |
| 70 | 70 | 60 |



ELX-KDRR-EG61

Kuyu Dışından
Revizyon Reset Anahtar

FİYAT: 4,50 \$

| ÖLÇÜLER | | |
|---------|----|----|
| U | G | D |
| 70 | 70 | 60 |



ELX-KAB-EA21

Kuyu Aydınlatma Butonu

FİYAT: 3,46 \$

| ÖLÇÜLER | | |
|---------|----|----|
| U | G | D |
| 70 | 70 | 60 |



Kumanda Kutuları

ELX-BX5-4

4'lü Revizyon Kutusu

FİYAT: 10,00 \$

| ÖLÇÜLER | | |
|---------|----|----|
| U | G | D |
| 190 | 65 | 70 |



ELX-BX5-5

5'li Revizyon Kutusu
Ortası Mavi

FİYAT: 11,05 \$

| ÖLÇÜLER | | |
|---------|----|----|
| U | G | D |
| 190 | 65 | 70 |



ELX-BX6-5P

6'lı Revizyon Kutusu Ortası Boş,
Alarm, Buzzer ve Prizli

FİYAT: 14,50 \$

| ÖLÇÜLER | | |
|---------|----|----|
| U | G | D |
| 300 | 80 | 70 |



ELX-BX6-6

6'lı Revizyon Kutusu

FİYAT: 15,00 \$

| ÖLÇÜLER | | |
|---------|----|----|
| U | G | D |
| 300 | 80 | 70 |



* ÜRÜNLERİMİZ MIKNATIS TABANLIDIR.

Kumanda Kutuları

ELX-ELP-RK

Prizli Revizyon Kutusu

FİYAT: 10 \$

| ÖLÇÜLER | | |
|---------|----|----|
| U | G | D |
| 170 | 80 | 70 |



* ÜRÜNLERİMİZ MIKNATIS TABANLIDIR.

ELX-EL3BYLS-RK

3 Kademe By Pass'lı
Ledli Sinyalli Revizyon Kutusu

FİYAT: 15,00 \$

| ÖLÇÜLER | | |
|---------|----|----|
| U | G | D |
| 170 | 80 | 70 |



ELX-EL3B-PLS-RK

3 Kademe By Pass'lı Prizli,
Ledli Sinyalli Revizyon Kutusu

FİYAT: 17,47 \$

| ÖLÇÜLER | | |
|---------|----|----|
| U | G | D |
| 170 | 80 | 70 |



ELX-ELK5

5'li Revizyon Kutusu
İki Korumalı

FİYAT: 13,00 \$

| ÖLÇÜLER | | |
|---------|----|----|
| U | G | D |
| 170 | 80 | 70 |



* ÜRÜNLERİMİZ MIKNATIS TABANLIDIR.

ELX-EL3BY-RK

3 Kademe By Paslı
Kuyu Aydınlatma Kutusu

FİYAT SORUNUZ

| ÖLÇÜLER | | |
|---------|----|----|
| U | G | D |
| 130 | 95 | 75 |



Kumanda Kutuları

ELX-ELK4

4'lü Revizyon Kutusu
İki Korumalı

FİYAT: 11,25 \$

| ÖLÇÜLER | | |
|---------|----|----|
| U | G | D |
| 170 | 80 | 70 |

* ÜRÜNÜMÜZ
MIKNATIS
TABANLIDIR.



ELX-BX-7K

7'li El Kumanda Kuyu Dibi

FİYAT: 17,90 \$

| ÖLÇÜLER | | |
|---------|----|----|
| U | G | D |
| 300 | 70 | 70 |



* ÜRÜNÜMÜZ MIKNATIS TABANLIDIR.

ELX-BX-7P

7'li El Kumanda
Prizli, Buzzerli Revizyon

FİYAT: 19,50 \$

| ÖLÇÜLER | | |
|---------|----|----|
| U | G | D |
| 300 | 70 | 70 |



* ÜRÜNÜMÜZ MIKNATIS TABANLIDIR.

ELX-KY-10

10'lu Kuyu Dibi Kutusu

FİYAT: 21,10 \$

| ÖLÇÜLER | | |
|---------|-----|-----|
| U | G | D |
| 235 | 130 | 110 |



Kumanda Kutuları

ELX-BX6-6N

6'lı Revizyon Kutusu
Yeni Tip

FİYAT: 15,90 \$

| ÖLÇÜLER | | |
|---------|----|----|
| U | G | D |
| 200 | 70 | 70 |



ELX-AKDMİ-7

Asansör Kuyu Dibi Kutusu

FİYAT: 21,10 \$

| ÖLÇÜLER | | |
|---------|-----|-----|
| U | G | D |
| 200 | 130 | 100 |



ELX-2MSK-K5

5'li Revizyon Kutusu
2M Silikon Kılıflı Buton, 2 Korumalı

YENİ ÜRÜN

FİYAT: Sorunuz

| ÖLÇÜLER | | |
|---------|----|----|
| U | G | D |
| 170 | 80 | 70 |



Boy Fotoseli

EL-MAX

Ultimate Boy Fotoseli

- 192 Işın
- Çapraz Tarama
- Dayanıklı Kablo
- Soketli Kablo Bağlantısı
- Uluslararası Standartlara Uygunluk
- **64 Adet Kızıl Ötesi Led**
64 pieces infrared led
- **Çapraz tarama ile 192 ışın**
192 beams with the cross scan
- **Dayanıklı malzeme soketli kablolar**
Durable components, cables with sockets
- **10 mm. - 1950 mm. arası algılama boyutu**
Sensation dimension between 10 mm. - 1950 mm.
- **4000 mm. den etkin algı özelliği**
Sensation distance to 4000 mm.



PANORAMİK ASANSÖRLERDE
%100 ÇALIŞMA
PERFORMANSI

- **-15 °C + 55 °C sıcaklık arası çalışabilme**
Working between -15 °C, + 55 °C
- **AC220V- DC24V1A Kontrol merkezi**
AC220V - DC24V1A Control unit
- **1995 mm. boy x 11,5 mm. genişlik x 24 mm. derinlik**
1995 mm. height x 11,5 mm. width x 24 mm. depth
- **Uluslararası standartlara uygunluk**
International standards available

Kumanda Kutuları

ELX-ELK6 BYPASLI

5 Butonlu Sinyalli Revizyon



ELX-BX6-6M

6lı Revizyon Kutusu Metal



Yeni Ürün

Asansör Kumanda Sistemi ve Kuyu Bileşenleri

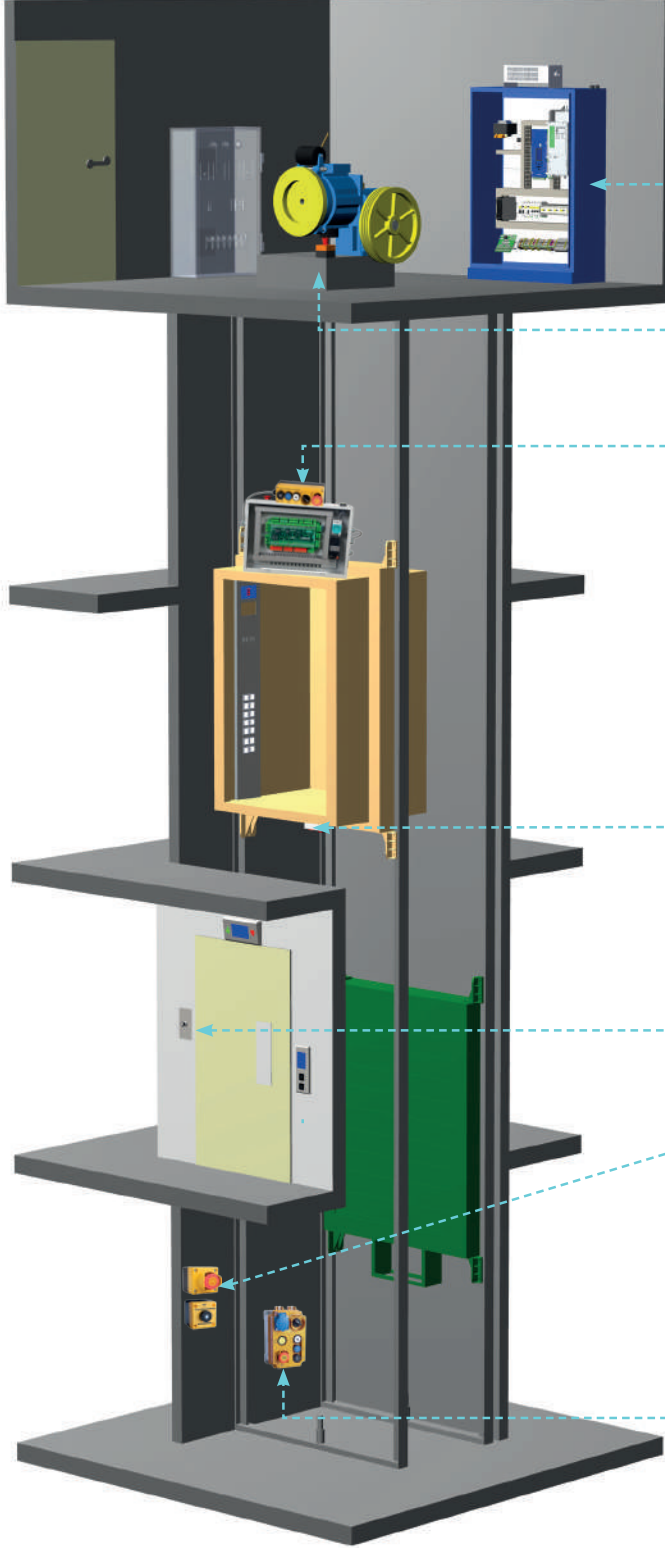

4'lü El Terminali
ELX-BX5-4

Kumanda Panosu
Control Panel



Durdurma Anahtarı
Emergency Stop



Kabin Üzeri Revizyon Seti
Car-Roof Inspection Box

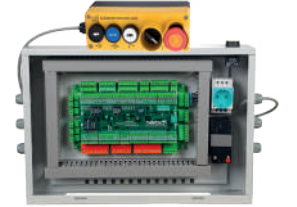

5'li El Terminali
ELX-BX5-5

Bypass Tertibat Sireni
Bypass Siren



Reset Anahtarı
Electrical Reset Switch



Durdurma ve Kuyu Ayd. Butonu
Emergency Stop and Shaft
Lighting Button Box



Muayene Kumanda İstasyonu
Inspection Control Station
(Pit)



Asansör Panosu EMC Filtre

ELX-ASP

Asansör Panosu

- * Asansör Panosu EL-MAX
- * Asansör Panosu OAG
- * Asansör Panosu HİMEL
- * Asansör Panosu GENERAL
- * Asansör Panosu MAKEL
- * Asansör Panosu SCHNEIDER

**PANOLARIMIZ
6x40 PAKO
ŞALTERLİDİR.**

FİYAT SORUNUZ



ELX-30-EMC

EMC Filtre 30 Amper

FİYAT SORUNUZ



Çalışma Voltajı : 400V
Çalışma Frekansı : 0 - 50 Hz
Çalışma Akımı : 30A
Çalışma Sıcaklığı : -20 C / +80 C

ELX-FD

Frenleme Direnci

FİYAT SORUNUZ

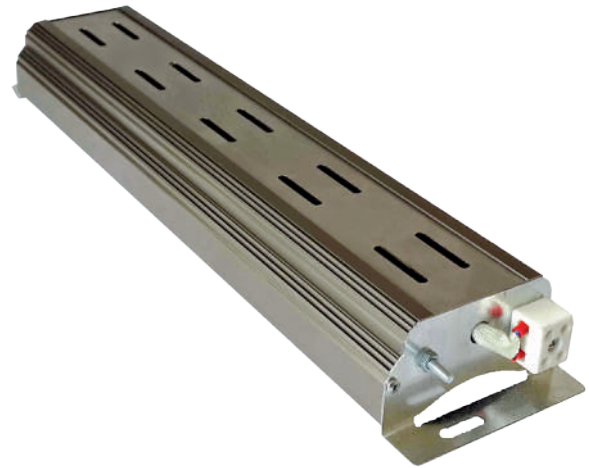

Deprem Sensörü Duman Dedektörü

ELX-DS

Deprem Sensörü

FİYAT SORUNUZ



ELX-DD-12

Duman Dedektörü
12 Volt DC

FİYAT SORUNUZ



ELX-DD-24

Duman Dedektörü
24 Volt DC

FİYAT SORUNUZ



80.
Yil

since 1943

eL-max

www.el-max.com.tr



Asansör Grubu Malzemeleri

ELX-LED-5-SNB

5W Hareketli Spot Armatür

FİYAT SORUNUZ



5 W Saten Nikel Gövde
Beyaz Işık, Hareketli Spot

ELX-LTFA

T5 Anahtarlı Led Bant Armatür **KABLOLU**

FİYAT SORUNUZ



| AÇIKLAMA | FİYAT |
|--------------------------|---------------|
| 6 W Anahtarlı Led Lamba | Fiyat Sorunuz |
| 10 W Anahtarlı Led Lamba | Fiyat Sorunuz |
| 12 W Anahtarlı Led Lamba | Fiyat Sorunuz |
| 16 W Anahtarlı Led Lamba | Fiyat Sorunuz |

ELX-LTFA

Ledli Yatay Bant Armatür

FİYAT SORUNUZ



| AÇIKLAMA | FİYAT |
|----------------------|---------------|
| 18 W Yatay Led Lamba | Fiyat Sorunuz |
| 36 W Yatay Led Lamba | Fiyat Sorunuz |

ELX-LEA

Nemliyer Ledli Etanj Armatür

FİYAT SORUNUZ

IP 65
30.000 Saat Ömür
6500 K



| AÇIKLAMA | FİYAT |
|------------|---------------|
| 18 w Etanj | Fiyat Sorunuz |
| 36 w Etanj | Fiyat Sorunuz |

Asansör Grubu Malzemeleri

KLEMENS AKSESUAR

FİYAT SORUNUZ

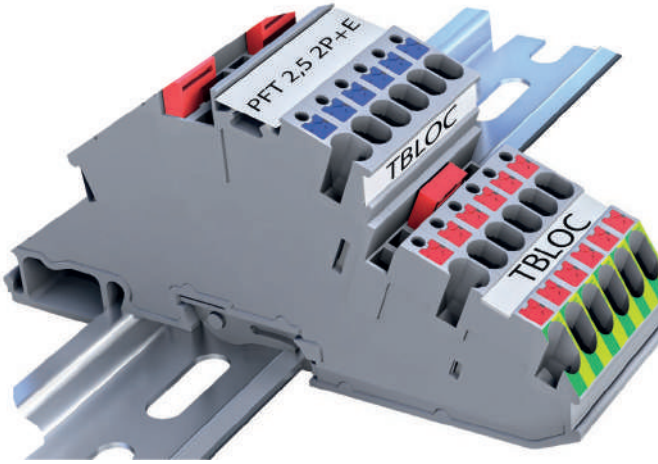

OTOMAT RAYI

Ray Taşıyıcı

FİYAT SORUNUZ



ELX-STA

Mono Stabil/ Bi Stabil / Silver Mono Stabil

FİYAT SORUNUZ



NÜVE

FİYAT SORUNUZ



Asansör Grubu Malzemeleri

ELX-0.80NYA

0.80 NYA Kablo

FİYAT SORUNUZ



ELX-DT13

DT 13 Dijital Kablo - Telefon Kabloları

FİYAT SORUNUZ

Asansör Grubu Malzemeleri

RAYA Montaj Pano Prizi

FİYAT SORUNUZ



TRAFO Asansör Güç Trafosu

FİYAT SORUNUZ



3x25 Amper Makina Prizi

FİYAT SORUNUZ



1x16 Amper Pano Prizi

FİYAT SORUNUZ



Asansör Grubu Malzemeleri

ELX-PS

Pako Şalter

FİYAT SORUNUZ



BY-PASS

Şalter

FİYAT SORUNUZ



Ray Montaj Pako Şalter

FİYAT SORUNUZ

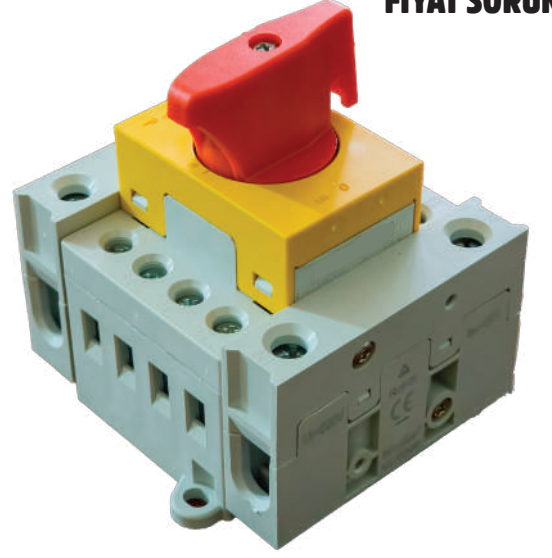

NEMLİYER GRUBU

FİYAT SORUNUZ



ELX-BKA

Beta Kafesli Aplik

FİYAT SORUNUZ



ELX-LED

E-27 Led Ampul

FİYAT SORUNUZ



AÇIKLAMA
10 W E-27 Led Ampul

FİYAT
Fiyat Sorunuz

Asansör Grubu Malzemeleri

PANO SPİRALİ

1-2-3-4 No

FİYAT: SORUNUZ



PLASTİK SPİRAL

14-18 mm

FİYAT: SORUNUZ



KLEMENS

7 Delikli Topraklama Klemensi

FİYAT: SORUNUZ



Kablo Kanalları

DELİKLİ KABLO KANALLARI

FİYAT: SORUNUZ

25 x 40 mm
25 x 60 mm
40 x 40 mm
40 x 60 mm
60 x 60 mm
60 x 80 mm

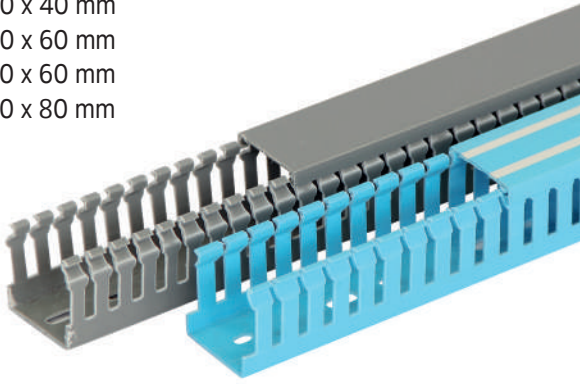

KAPALI KABLO KANALLARI

FİYAT: SORUNUZ

16 x 16 mm
25 x 16 mm
25 x 25 mm
40 x 60 mm
60 x 40 mm
10 x 40 mm
100 x 60 mm



SAÇ KABLO KANALLARI

FİYAT: SORUNUZ

50 x 40 mm
100 x 40 mm
100 x 60 mm



KANAL KROŞESİ

FİYAT: SORUNUZ

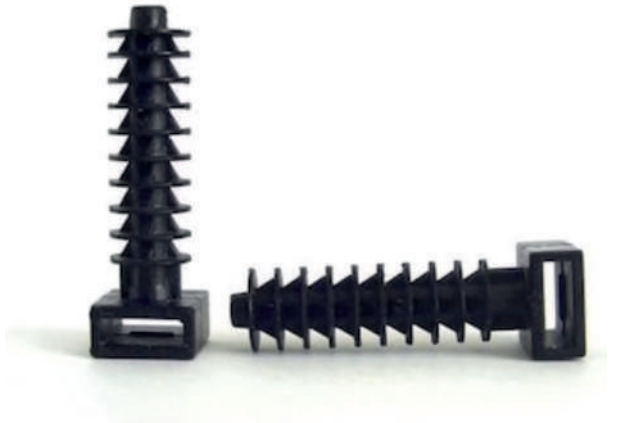

Buzzer - Aküler - Köprü Diyot Miknatıs Işıklı Mini Anahtar

Ø 30mm Ses'li Buzzer (105 dB)



Teknik Özellikler

| ÜRÜN KODU | RENK | VOLTAJ | K. ADEDİ | AÇIKLAMA | FİYAT |
|------------------|---------|--------------|----------|------------------------|----------------|
| FM - 220AA 901AF | ■ Siyah | 110-220V. AC | 20 | Ø 30mm Tek Ses İkazlı | 11 \$ |
| FM - 220AA 907AF | ■ Siyah | 110-220V. AC | 20 | Ø 30mm Çift Ses İkazlı | 12,5 \$ |

Not: Tek Ses İkazlılar Kesik Tonlu, Çift Ses İkazlar Kesik ve Sürekli Tonludur.

Mıknatıslar

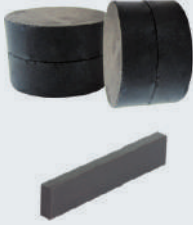

Teknik Özellikler

| ÜRÜN KODU | K. ADEDİ | AÇIKLAMA | FİYAT |
|----------------------|----------|--|-----------------|
| 22 x 7 | 1500 | 22 mm Çap, 7 mm Yükseklik Kırmızı Boyalı Yuvarlak Mıknatıs | 0,125 \$ |
| 10 cm Şerit Mıknatıs | 360 | 20 mm en, 8 mm Yükseklik, Şerit Mıknatıs | 0,69 \$ |
| 30 cm Şerit Mıknatıs | 120 | 20 mm en, 8 mm Yükseklik, Şerit Mıknatıs | 1,69 \$ |

Aküler / AGM Kuru Tip Akü



Teknik Özellikler

| ÜRÜN KODU | K. ADEDİ | AÇIKLAMA | FİYAT |
|-----------|----------|----------------|----------------|
| EL 12 1.3 | 20 | 12V 1.3Ah/20hr | Sorunuz |
| EL 12 7 | 8 | 12V 7Ah/20hr | Sorunuz |

Köprü Diyot



Teknik Özellikler

| ÜRÜN KODU | AKIM | AÇIKLAMA | K. ADEDİ | FİYAT |
|-----------|----------|-------------|----------|----------------|
| KD-35 | 35 AMPER | Köprü Diyot | 50 | 1,28 \$ |
| KD-50 | 50 AMPER | Köprü Diyot | 50 | 2,10 \$ |

Mini Anahtarlar

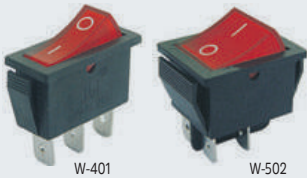

Teknik Özellikler

FİYAT SORUNUZ

| ÜRÜN KODU | AYAK SAYISI | YÜK GERİLİMİ | AÇIKLAMA | FONKSİYON | ÖLÇÜ |
|-----------|-------------|---------------|------------------|-----------|------------------|
| W-401 | 3 Pin | 6 A / 250 VAC | Işıklı Dar Tip | ON-OFF | 28,5 x 10,5 |
| W-502 | 4 Pin | 6 A / 250 VAC | Işıklı Geniş Tip | ON-OFF | Işıklı Geniş Tip |

24 V Güç Kaynakları



15 W Güç Kaynağı

FİYAT: 10,84 \$

| | |
|------------|--------------|
| ÜRÜN KODU | ELX-TR-24-15 |
| GÜÇ | 15 W |
| AÇIKLAMA | Güç Kaynağı |
| AKIM | 0.6 A |
| KUTU ADEDİ | 400 Adet |



25 W Güç Kaynağı

FİYAT: 18,00 \$

| | |
|------------|--------------|
| ÜRÜN KODU | ELX-TR-24-25 |
| GÜÇ | 25 W |
| AÇIKLAMA | Güç Kaynağı |
| AKIM | 1.0 A |
| KUTU ADEDİ | 200 Adet |

60 W Güç Kaynağı

FİYAT: 21,00 \$

| | |
|------------|--------------|
| ÜRÜN KODU | ELX-TR-24-60 |
| GÜÇ | 60 W |
| AÇIKLAMA | Güç Kaynağı |
| AKIM | 2.5 A |
| KUTU ADEDİ | 100 Adet |

IP:20
24 V

120 W Güç Kaynağı

FİYAT: 28,00 \$

| | |
|------------|---------------|
| ÜRÜN KODU | ELX-TR-24-120 |
| GÜÇ | 120 W |
| AÇIKLAMA | Güç Kaynağı |
| AKIM | 5 A |
| KUTU ADEDİ | 50 Adet |

150 W Güç Kaynağı

FİYAT: 42,0 \$

| | |
|------------|---------------|
| ÜRÜN KODU | ELX-TR-24-150 |
| GÜÇ | 150 W |
| AÇIKLAMA | Güç Kaynağı |
| AKIM | 6.25 A |
| KUTU ADEDİ | 50 Adet |

200 W Güç Kaynağı

FİYAT: 48,0 \$

| | |
|------------|---------------|
| ÜRÜN KODU | ELX-TR-24-200 |
| GÜÇ | 200 W |
| AÇIKLAMA | Güç Kaynağı |
| AKIM | 8.5 A |
| KUTU ADEDİ | 50 Adet |

250 W Güç Kaynağı

FİYAT: 49,50 \$

| | |
|------------|---------------|
| ÜRÜN KODU | ELX-TR-24-250 |
| GÜÇ | 250 W |
| AÇIKLAMA | Güç Kaynağı |
| AKIM | 10 A |
| KUTU ADEDİ | 20 Adet |

350 W Güç Kaynağı

FİYAT: 71,50 \$

| | |
|------------|---------------|
| ÜRÜN KODU | ELX-TR-24-350 |
| GÜÇ | 350 W |
| AÇIKLAMA | Güç Kaynağı |
| AKIM | 15 A |
| KUTU ADEDİ | 20 Adet |

500 W Güç Kaynağı

FİYAT: 82,50 \$

| | |
|------------|---------------|
| ÜRÜN KODU | ELX-TR-24-500 |
| GÜÇ | 500 W |
| AÇIKLAMA | Güç Kaynağı |
| AKIM | 20 A |
| KUTU ADEDİ | 20 Adet |

LAY 5 Plastik Buton Serisi

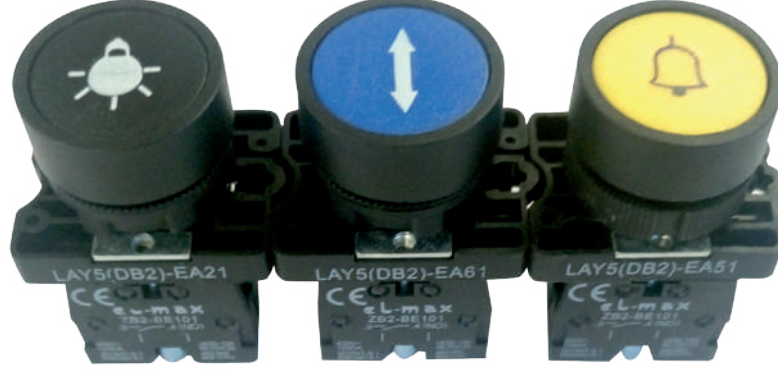

Yaylı Butonlar 250 VAC/3A (IP44)



Teknik Özellikler

| ÜRÜN KODU | RENK | KONTAK | K. ADEDİ | AÇIKLAMA | FİYAT |
|-----------------|---------|--------|----------|-------------------|----------------|
| LAY5 (DB2) EA31 | Yeşil | 1 NO | 20 | Q22mm Start Buton | 1,10 \$ |
| LAY5 (DB2) EA42 | Kırmızı | 1 NC | 20 | Q22mm Stop Buton | 1,10 \$ |
| LAY5 (DB2) EA51 | Sarı | 1 NO | 20 | Q22mm Start Buton | 1,10 \$ |
| LAY5 (DB2) EA21 | Siyah | 1 NO | 20 | Q22mm Start Buton | 1,10 \$ |

İşaretili Yaylı Butonlar 250 VAC/3A (IP44)



Teknik Özellikler

| ÜRÜN KODU | KONTAK | K. ADEDİ | AÇIKLAMA | FİYAT |
|-------------------|--------|----------|-----------------------------------|----------------|
| LAY5 (DB2) EA21 | 1 NO | 20 | Q22mm Siyah Tabanlı, Beyaz Lamba | 1,20 \$ |
| LAY5 (DB2) EA51 | 1 NO | 20 | Q22mm Sarı Tabanlı, Siyah Zilli | 1,20 \$ |
| LAY5 (DB2) EA61 | 1 NO | 20 | Q22mm Mavi Tabanlı, Çift Yönlü Ok | 1,20 \$ |
| LAY5 (DB2) EA3341 | 1 NO | 20 | Q22mm Beyaz Tabanlı, Siyah Ok | 1,20 \$ |
| LAY5 (DB2) EA3351 | 1 NO | 20 | Q22mm Siyah Tabanlı, Beyaz Ok | 1,20 \$ |

Mandal Butonlar 250 VAC/3A (IP44)



Teknik Özellikler

| ÜRÜN KODU | KONUM | KONTAK | K. ADEDİ | AÇIKLAMA | FİYAT |
|-----------------|--------------|----------|----------|---------------------------|----------------|
| LAY5 (DB2) ED21 | 0-1 Kalıcı | 1 NO | 20 | Q22mm Kalıcı Mandal Buton | 1,25 \$ |
| LAY5 (DB2) ED41 | 0-(1)Kayıcı | 1 NO | 20 | Q22mm Kayıcı Mandal Buton | 1,45\$ |
| LAY5 (DB2) ED33 | 1-0-2 Kalıcı | 1 NO+1NO | 20 | Q22mm Kalıcı Mandal Buton | 2,60 \$ |
| LAY5 (DB2) ED53 | 1-0-2 Kayıcı | 1 NO+1NO | 20 | Q22mm Kayıcı Mandal Buton | 2,70 \$ |

LAY 5 Plastik Buton Serisi

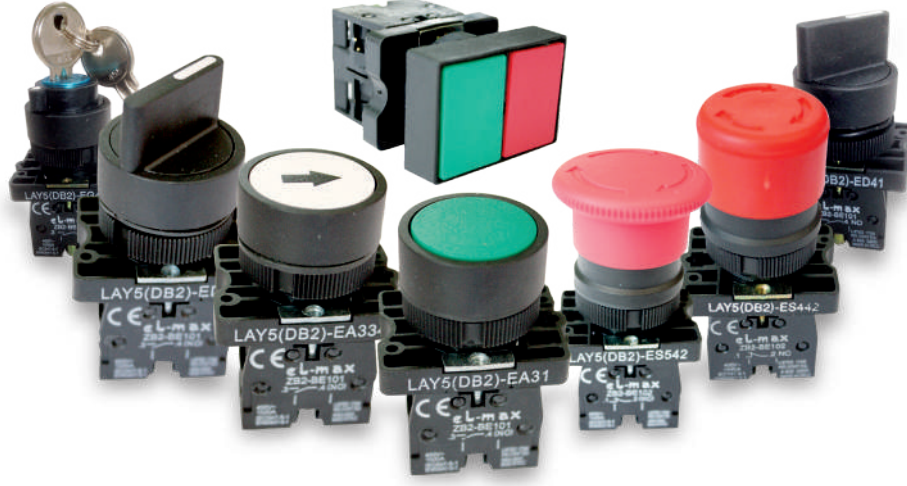

40mm İkiz Butonlar 250 VAC/3A (IP44)

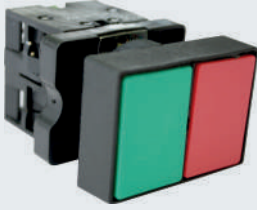

Teknik Özellikler

| ÜRÜN KODU | RENK | KONTAK | K. ADEDİ | AÇIKLAMA | FİYAT |
|-------------------|-----------------|-----------|----------|------------------|----------------|
| LAY5 (DB2) EL8325 | Yeşil - Kırmızı | 1 NO+1 NC | 20 | Q22mm İkiz Buton | 3,70 \$ |

40mm Mantar Butonlar 250 VAC/3A (IP44)



Teknik Özellikler

| ÜRÜN KODU | RENK | KONTAK | K. ADEDİ | AÇIKLAMA | FİYAT |
|------------------|-----------|--------|----------|------------------------|----------------|
| LAY5 (DB2) ES542 | ■ Kırmızı | 1 NC | 20 | Q40mm Acil Stop Mantar | 1,76 \$ |
| LAY5 (DB2) ES442 | ■ Kırmızı | 1 NC | 20 | Q30mm Acil Stop Mantar | 1,76 \$ |
| LAY5 (DB2) ES142 | ■ Kırmızı | 1 NC | 20 | Q40mm Anahtarlı Buton | 3,94 \$ |
| LAY5 (DB2) EC42 | ■ Kırmızı | 1 NC | 20 | Q40mm Acil Stop Mantar | 1,80 \$ |
| LAY5 (DB2) EC31 | ■ Yeşil | 1 NO | 20 | Q40mm Acil Stop Mantar | 1,80 \$ |

Anahtarlı Buton



Teknik Özellikler

| ÜRÜN KODU | KONUM | KONTAK | K. ADEDİ | AÇIKLAMA | FİYAT |
|-----------------|--------------|--------|----------|--------------------|----------------|
| LAY5 (DB2) EG41 | Kalıcı | 1 NO | 20 | Q22mm 0-1 Kalıcı | 3,90 \$ |
| LAY5 (DB2) EG61 | Kayıcı | 1 NO | 20 | Q22mm 0-1 Kayıcı | 3,90 \$ |
| LAY5 (DB2) EG73 | 1-0-2 Kayıcı | 2 NO | 20 | Q22mm 1-0-2 Kayıcı | 4,40 \$ |

LAY 5 Metal Buton Serisi



Yaylı Butonlar 250 VAC/3A (IP44)

Teknik Özellikler



| ÜRÜN KODU | RENK | KONTAK | K. ADEDİ | AÇIKLAMA | FİYAT |
|-----------------|---------|--------|----------|-------------------|----------------|
| LAY5 (DB2) BA31 | Yeşil | 1 NO | 20 | Q22mm Start Buton | 2,11 \$ |
| LAY5 (DB2) BA42 | Kırmızı | 1 NC | 20 | Q22mm Stop Buton | 2,11 \$ |
| LAY5 (DB2) BA51 | Sarı | 1 NO | 20 | Q22mm Start Buton | 2,11 \$ |
| LAY5 (DB2) BA21 | Siyah | 1 NO | 20 | Q22mm Start Buton | 2,11 \$ |

İşaretili Yaylı Butonlar 250 VAC/3A (IP44)

Teknik Özellikler



| ÜRÜN KODU | RENK | KONTAK | K. ADEDİ | AÇIKLAMA | FİYAT |
|-------------------|-------|--------|----------|-------------------|----------------|
| LAY5 (DB2) BA3341 | Beyaz | 1 NO | 20 | Q22mm Start Buton | 2,27 \$ |
| LAY5 (DB2) BA3351 | Siyah | 1 NO | 20 | Q22mm Start Buton | 2,27 \$ |

40mm Mantar Butonlar 250 VAC/3A (IP44)

Teknik Özellikler



| ÜRÜN KODU | RENK | KONTAK | K. ADEDİ | AÇIKLAMA | FİYAT |
|------------------|---------|--------|----------|---------------------------------|----------------|
| LAY5 (DB2) BS542 | Kırmızı | 1 NC | 20 | Q40mm Acil Stop Mantar Kalıcı | 2,82 \$ |
| LAY5 (DB2) BC21 | Siyah | 1 NO | 20 | Q40mm Yaylı Mantar Buton Kayıcı | 2,82 \$ |

40mm İkiz Butonlar 250 VAC/3A (IP44)

Teknik Özellikler



| ÜRÜN KODU | RENK | KONTAK | K. ADEDİ | AÇIKLAMA | FİYAT |
|-------------------|-----------|----------|----------|------------------|----------------|
| LAY5 (DB2) BL8325 | Kır-Yeşil | 1 NO+1NC | 20 | Q22mm İkiz Buton | 4,45 \$ |

LAY 5 Metal Buton Serisi / Joystick Kontrol Yedek Kontak / Potansiyometre

Kalıcı Mandal Butonlar 250 VAC/3A (IP44)

Teknik Özellikler

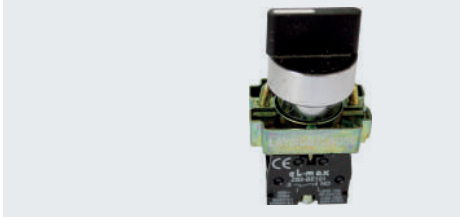

| ÜRÜN KODU | KONUM | KONTAK | K. ADEDİ | AÇIKLAMA | FİYAT |
|-----------------|--------------|-----------|----------|---------------------------|----------------|
| LAY5 (DB2) BD21 | 0-1 Kalıcı | 1 NO | 20 | Q22mm Kalıcı Mandal Buton | 2,43 \$ |
| LAY5 (DB2) BD33 | 1-0-2 Kalıcı | 1NO + 1NO | 20 | Q22mm Kalıcı Mandal Buton | 3,10 \$ |

Anahtarlı Buton

Teknik Özellikler



| ÜRÜN KODU | KONUM | KONTAK | K. ADEDİ | AÇIKLAMA | FİYAT |
|-----------------|------------|--------|----------|-----------------------|----------------|
| LAY5 (DB2) BG41 | 0-1 Kalıcı | 1 NO | 20 | Q22mm Anahtarlı Buton | 4,63 \$ |

Joystick Kontrol

Teknik Özellikler



| ÜRÜN KODU | RENK | KONTAK | K. ADEDİ | AÇIKLAMA | FİYAT |
|-----------------|-----------|--------|----------|---------------------|-----------------|
| LAY5 (DB2) PA22 | Gri-Siyah | 2 N/O | 10 | Metal 2 Yönlü Yaylı | 18,60 \$ |

Yedek Kontak Blok 250 VAC/3A (IP44)

Teknik Özellikler



| ÜRÜN KODU | RENK | KONTAK | K. ADEDİ | AÇIKLAMA | FİYAT |
|------------------|---------|--------|----------|-------------------|----------------|
| LAY5 (DB2) BE101 | Yeşil | 1 NO | 100 | Yedek Kontak Blok | 0,57 \$ |
| LAY5 (DB2) BE102 | Kırmızı | 1 NC | 100 | Yedek Kontak Blok | 0,57 \$ |

Ø 22mm Potansiyometre Tek Tur

Teknik Özellikler



| ÜRÜN KODU | KONTAK | K. ADEDİ | AÇIKLAMA | FİYAT |
|------------|---------------|----------|----------------------|----------------|
| ELX PT 5K | 5K (Tek Tur) | 10 | Ø22mm Potansiyometre | 7,50 \$ |
| ELX PT 10K | 10K (Tek Tur) | 10 | Ø22mm Potansiyometre | 7,50 \$ |

ELX2M Plastik Buton Serisi

Yaylı Butonlar Q22mm



Teknik Özellikler

| ÜRÜN KODU | RENK | KONTAK | K. ADEDİ | AÇIKLAMA | FİYAT |
|-----------|-----------|--------|----------|-------------|----------------|
| ELX2M-10 | ■ Yeşil | 1 NO | 10 | Yaylı Buton | 2,30 \$ |
| ELX2M-01 | ■ Kırmızı | 1 NC | 10 | Yaylı Buton | 2,30 \$ |
| ELX2M-11 | ■ Sarı | 1 NO | 10 | Yaylı Buton | 2,30 \$ |
| ELX2M-21 | ■ Mavi | 1 NO | 10 | Yaylı Buton | 2,30 \$ |
| ELX2M-31 | □ Beyaz | 1 NO | 10 | Yaylı Buton | 2,30 \$ |
| ELX2M-41 | ■ Siyah | 1 NO | 10 | Yaylı Buton | 2,30 \$ |

İşaretli Yaylı Butonlar Q22mm



Teknik Özellikler

| ÜRÜN KODU | KONTAK | K. ADEDİ | AÇIKLAMA | FİYAT |
|------------|--------|----------|--|----------------|
| ELX2M-1011 | 1 NO | 10 | İşaretli Yaylı Buton  | 2,60 \$ |
| ELX2M-1012 | 1 NC | 10 | İşaretli Yaylı Buton  | 2,60 \$ |
| ELX2M-1013 | 1 NO | 10 | İşaretli Yaylı Buton  | 2,60 \$ |
| ELX2M-1014 | 1 NO | 10 | İşaretli Yaylı Buton  | 2,60 \$ |

İşikli Yaylı Butonlar Q22mm



Teknik Özellikler

| ÜRÜN KODU | RENK | KONTAK | K. ADEDİ | AÇIKLAMA | FİYAT |
|---------------|-----------|--------|----------|-------------------------------|----------------|
| ELX2M-10L | ■ Yeşil | 1 NO | 10 | İşikli Yaylı Buton 220V AC/DC | 4,18 \$ |
| ELX2M-01L | ■ Kırmızı | 1 NC | 10 | İşikli Yaylı Buton 220V AC/DC | 4,18 \$ |
| ELX2M-11L | ■ Sarı | 1 NO | 10 | İşikli Yaylı Buton 220V AC/DC | 4,18 \$ |
| ELX2M-21L | ■ Mavi | 1 NO | 10 | İşikli Yaylı Buton 220V AC/DC | 4,18 \$ |
| ELX2M-31L | □ Beyaz | 1 NO | 10 | İşikli Yaylı Buton 220V AC/DC | 4,18 \$ |
| ELX2M-10L-110 | ■ Yeşil | 1 NO | 10 | İşikli Yaylı Buton 110V AC/DC | 4,18 \$ |
| ELX2M-01L-110 | ■ Kırmızı | 1NC | 10 | İşikli Yaylı Buton 110V AC/DC | 4,18 \$ |
| ELX2M-11L-110 | ■ Sarı | 1 NO | 10 | İşikli Yaylı Buton 110V AC/DC | 4,18 \$ |
| ELX2M-21L-110 | ■ Mavi | 1 NO | 10 | İşikli Yaylı Buton 110V AC/DC | 4,18 \$ |
| ELX2M-31L-110 | □ Beyaz | 1 NO | 10 | İşikli Yaylı Buton 110V AC/DC | 4,18 \$ |
| ELX2M-10L-24 | ■ Yeşil | 1 NO | 10 | İşikli Yaylı Buton 24V AC/DC | 4,18 \$ |
| ELX2M-01L-24 | ■ Kırmızı | 1NC | 10 | İşikli Yaylı Buton 24V AC/DC | 4,18 \$ |
| ELX2M-11L-24 | ■ Sarı | 1 NO | 10 | İşikli Yaylı Buton 24V AC/DC | 4,18 \$ |
| ELX2M-21L-24 | ■ Mavi | 1 NO | 10 | İşikli Yaylı Buton 24V AC/DC | 4,18 \$ |
| ELX2M-31L-24 | □ Beyaz | 1 NO | 10 | İşikli Yaylı Buton 24V AC/DC | 4,18 \$ |

ELX2M Plastik Buton Serisi

Kalıcı Mandal Butonlar Q22mm



Teknik Özellikler

| ÜRÜN KODU | KONTAK | K. ADEDİ | AÇIKLAMA | FİYAT |
|------------|--------|----------|------------------------|----------------|
| ELX2M-10KL | 1 NO | 10 | 0 - 1 Mandal Buton | 2,60 \$ |
| ELX2M-20KL | 2 NO | 10 | 1 - 0 - 2 Mandal Buton | 3,45 \$ |

Kayıcılı Mandal Butonlar Q22mm



Teknik Özellikler

| ÜRÜN KODU | KONTAK | K. ADEDİ | AÇIKLAMA | FİYAT |
|------------|--------|----------|------------------------|----------------|
| ELX2M-10KY | 1 NO | 10 | 0 - 1 Mandal Buton | 3,00 \$ |
| ELX2M-20KY | 2 NO | 10 | 1 - 0 - 2 Mandal Buton | 3,85 \$ |

Anahtarlı Kalıcı Butonlar Q22mm



Teknik Özellikler

| ÜRÜN KODU | KONTAK | K. ADEDİ | AÇIKLAMA | FİYAT |
|------------|--------|----------|---------------------------|----------------|
| ELX2M-10AN | 1 NO | 10 | 0 - 1 Anahtarlı Buton | 3,85 \$ |
| ELX2M-20AN | 2 NO | 10 | 1 - 0 - 2 Anahtarlı Buton | 4,78 \$ |

ELX2M Plastik Buton Serisi Buton Serisi Aksesuarları

Işıklı Kalıcı Mandal Butonlar Q22mm



Teknik Özellikler

| ÜRÜN KODU | RENK | KONTAK | K. ADEDİ | AÇIKLAMA | FİYAT |
|----------------|---------|--------|----------|--------------------------------------|----------------|
| ELX2M-10LK | Yeşil | 1 NO | 10 | 0-1 Işıklı MANDAL Buton 220V AC/DC | 4,20 \$ |
| ELX2M-01LK | Kırmızı | 1 NC | 10 | 0-1 Işıklı MANDAL Buton 220V AC/DC | 4,20 \$ |
| ELX2M-11LK | Sarı | 1 NO | 10 | 0-1 Işıklı MANDAL Buton 220V AC/DC | 4,20 \$ |
| ELX2M-10LK-110 | Yeşil | 1 NO | 10 | 0-1 Işıklı MANDAL Buton 110V AC/DC | 4,20 \$ |
| ELX2M-01LK-110 | Kırmızı | 1 NC | 10 | 0-1 Işıklı MANDAL Buton 110V AC/DC | 4,20 \$ |
| ELX2M-11LK-110 | Sarı | 1 NO | 10 | 0-1 Işıklı MANDAL Buton 110V AC/DC | 4,20 \$ |
| ELX2M-10LK-24 | Yeşil | 1 NO | 10 | 0-1 Işıklı MANDAL Buton 24V AC/DC | 4,20 \$ |
| ELX2M-01LK-24 | Kırmızı | 1 NC | 10 | 0-1 Işıklı MANDAL Buton 24V AC/DC | 4,20 \$ |
| ELX2M-11LK-24 | Sarı | 1 NO | 10 | 0-1 Işıklı MANDAL Buton 24V AC/DC | 4,20 \$ |
| ELX2M-20LK | Yeşil | 2 NO | 10 | 1-0-2 Işıklı MANDAL Buton 220V AC/DC | 5,28 \$ |
| ELX2M-02LK | Kırmızı | 2 NC | 10 | 1-0-2 Işıklı MANDAL Buton 220V AC/DC | 5,28 \$ |
| ELX2M-21LK | Sarı | 2 NO | 10 | 1-0-2 Işıklı MANDAL Buton 220V AC/DC | 5,28 \$ |
| ELX2M-20LK-110 | Yeşil | 2 NO | 10 | 1-0-2 Işıklı MANDAL Buton 110V AC/DC | 5,28 \$ |
| ELX2M-02LK-110 | Kırmızı | 2 NC | 10 | 1-0-2 Işıklı MANDAL Buton 110V AC/DC | 5,28 \$ |
| ELX2M-21LK-110 | Sarı | 2 NO | 10 | 1-0-2 Işıklı MANDAL Buton 110V AC/DC | 5,28 \$ |
| ELX2M-20LK-24 | Yeşil | 2 NO | 10 | 1-0-2 Işıklı MANDAL Buton 24V AC/DC | 5,28 \$ |
| ELX2M-02LK-24 | Kırmızı | 2 NC | 10 | 1-0-2 Işıklı MANDAL Buton 24V AC/DC | 5,28 \$ |
| ELX2M-21LK-24 | Sarı | 2 NO | 10 | 1-0-2 Işıklı MANDAL Buton 24V AC/DC | 5,28 \$ |

Kalıcı Mantar Butonlar Q22mm



Teknik Özellikler

| ÜRÜN KODU | KONTAK | K. ADEDİ | AÇIKLAMA | FİYAT |
|------------|--------|----------|-------------------|----------------|
| ELX2M-01AS | 1 NC | 10 | Stop Mantar Buton | 2,97 \$ |

İkiz Butonlar Q22mm

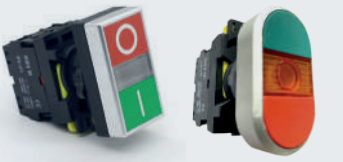

Teknik Özellikler

| ÜRÜN KODU | KONTAK | K. ADEDİ | AÇIKLAMA | FİYAT |
|-------------|-------------|----------|------------------------------|----------------|
| ELX2M-11TBR | 1 NO + 1 NC | 10 | Start | 4,30 \$ |
| ELX2M-11TBL | 1 NO + 1 NC | 10 | Işıklı İkiz Buton 220V AC/DC | 5,70 \$ |

Buton Askusuarları Q22mm



Teknik Özellikler

| ÜRÜN KODU | KONTAK | K. ADEDİ | AÇIKLAMA | FİYAT |
|-----------|--------|----------|--------------|----------------|
| ELX2M-11A | 1 NO | 250 | Start Kontak | 1,04 \$ |
| ELX2M-01A | 1 NC | 250 | Stop Kontak | 1,04 \$ |

LAY5 Plastik Buton Serisi



Plastik Yaylı Butonlar

Teknik Özellikler



| ÜRÜN KODU | RENK | KONTAK | K. ADEDİ | AÇIKLAMA | FİYAT |
|-----------------|--------|--------|----------|-------------------|----------------|
| LAY5-AA51 Zilli | ■ Sarı | 1 NO | 10 | Q22mm Start Buton | 2,70 \$ |
| LAY5-AA61 Oklu | ■ Mavi | 1 NO | 10 | Q22mm Start Buton | 2,70 \$ |

Plastik İşaretli Yaylı Butonlar

Teknik Özellikler



| ÜRÜN KODU | RENK | KONTAK | K. ADEDİ | AÇIKLAMA | FİYAT |
|-------------|---------|--------|----------|-------------------|----------------|
| LAY5-AA3341 | □ Beyaz | 1 NO | 10 | Q22mm Start Buton | 2,70 \$ |
| LAY5-AA3351 | ■ Siyah | 1 NO | 10 | Q22mm Start Buton | 2,70 \$ |

Plastik İkiz Butonlar

Teknik Özellikler



| ÜRÜN KODU | RENK | KONTAK | K. ADEDİ | AÇIKLAMA | FİYAT |
|-------------|---------------|-----------|----------|-----------------------|----------------|
| LAY5-AL8325 | Kırmızı-Yeşil | 1NO / 1NC | 10 | Ø 22 mm İkiz Butonlar | 6,30 \$ |

Plastik Kalıcı Mandal Butonlar

Teknik Özellikler



| ÜRÜN KODU | KONUM | KONTAK | K. ADEDİ | AÇIKLAMA | FİYAT |
|-----------|------------|--------|----------|---|----------------|
| LAY5-AD21 | 0 1 Kalıcı | 1NO | 10 | Ø 22 mm Mandal Butonlar 3 Kontak Takılabilir | 3,20 \$ |

LAY5 Plastik Buton Serisi

Plastik Ø 40 mm Mantar Acil Stop

Teknik Özellikler



| ÜRÜN KODU | RENK | KONTAK | K. ADEDİ | AÇIKLAMA | FİYAT |
|------------|--|--------|----------|-------------------------|----------------|
| LAY5-AS542 | ■ Kırmızı | 1NC | 10 | Ø 22 mm Mantar Butonlar | 4,30 \$ |

Plastik Anahtarlı Butonlar

Teknik Özellikler



| ÜRÜN KODU | RENK | KONTAK | K. ADEDİ | AÇIKLAMA | FİYAT |
|-----------|------------|--------|----------|-------------------------|----------------|
| LAY5-AG21 | 0 1 Kalıcı | 1NO | 10 | Ø 22 mm Mantar Butonlar | 6,20 \$ |

Plastik Led'li Işıklı Yaylı Butonlar

Teknik Özellikler



| ÜRÜN KODU | RENK | KONTAK | K. ADEDİ | AÇIKLAMA | FİYAT |
|-------------|---------|--------|----------|--------------------------|----------------|
| LAY5-AW3375 | Yeşil | 1NO | 10 | Ø 22 mm Led 110-240 V AC | 5,96 \$ |
| LAY5-AW3575 | Sarı | 1NO | 10 | Ø 22 mm Led 110-240 V AC | 5,96 \$ |
| LAY5-AW3475 | Kırmızı | 1 NC | 10 | Ø 22 mm Led 110-240 V AC | 5,96 \$ |

Plastik Led'li Işıklı 0-1 Mandal

Teknik Özellikler



| ÜRÜN KODU | RENK | KONTAK | K. ADEDİ | AÇIKLAMA | FİYAT |
|--------------|------|--------|----------|-------------------------------|----------------|
| LAY5-AK-125L | Sarı | 1NO+ | 10 | Ø 22 mm 0-1 Kalıcı Led 220VAC | 8,00 \$ |

Plastik Led'li Işıklı 0-1-2 Mandal

Teknik Özellikler



| ÜRÜN KODU | RENK | KONTAK | K. ADEDİ | AÇIKLAMA | FİYAT |
|--------------|-------|---------|----------|---------------------------------|----------------|
| LAY5-AK-323L | Yeşil | 1NC/1NC | 10 | Ø 22 mm 1-0-2 Kalıcı Led 220VAC | 8,00 \$ |

**PLASTİK GÖVDELİ BUTONLAR PA66
ALEV YAYMAZ PLASTİK MALZEMEDEN ÜRETİLMEKTEDİR.**

Yedek Kontak Blok

Yedek Kontak Blok 250 VAC/3A (IP44)

Teknik Özellikler



| ÜRÜN KODU | RENK | KONTAK | K. ADEDİ | AÇIKLAMA | FİYAT |
|------------|---------|--------|----------|-------------------|----------------|
| LAYS BE101 | Yeşil | 1 NO | 100 | Yedek Kontak Blok | 1,10 \$ |
| LAYS BE102 | Kırmızı | 1 NC | 100 | Yedek Kontak Blok | 1,10 \$ |

Sirenler

Elektronik Sirenler Ø 50mm (120 dB)

Teknik Özellikler



| ÜRÜN KODU | RENK | VOLTAJ | K. ADEDİ | AÇIKLAMA | FİYAT |
|---------------|---------|--------------|----------|--------------------------------|----------------|
| ES -50 -12-24 | ■ Siyah | 12-24V.AC/DC | 8 | Elektronik Siren Plastik Gövde | 5,30 \$ |

Buzzer ve Ledli Sinyal Lambaları

Led'li Buzzer Q22mm (90dB)

Teknik Özellikler



| ÜRÜN KODU | RENK | VOLTAJ | K. ADEDİ | AÇIKLAMA | FİYAT |
|----------------|---------|-----------|----------|---------------------|----------------|
| AD 16 - 22SM/R | Kırmızı | 220V AC | 10 | Q22mm Led'li Buzzer | 3,10 \$ |
| AD 16 - 22SM/R | Kırmızı | 24V AC/DC | 10 | Q22mm Led'li Buzzer | 3,10 \$ |

Led'li Sinyal Q22MM 220/240V AC

Teknik Özellikler



| ÜRÜN KODU | RENK | VOLTAJ | K. ADEDİ | AÇIKLAMA | FİYAT |
|----------------|---------|---------|----------|---------------------|----------------|
| AD 22 - 22DS/R | Kırmızı | 230V AC | 10 | Q22mm Led'li Sinyal | 0,80 \$ |
| AD 22 - 22DS/G | Yeşil | 230V AC | 10 | Q22mm Led'li Sinyal | 0,80 \$ |
| AD 22 - 22DS/Y | Sarı | 230V AC | 10 | Q22mm Led'li Sinyal | 0,80 \$ |
| AD 22 - 22DS/B | Mavi | 230V AC | 10 | Q22mm Led'li Sinyal | 1,19 \$ |
| AD 22 - 22DS/W | Beyaz | 230V AC | 10 | Q22mm Led'li Sinyal | 1,19 \$ |

Led'li Sinyal Q22MM 24VAC/DC

Teknik Özellikler



| ÜRÜN KODU | RENK | VOLTAJ | K. ADEDİ | AÇIKLAMA | FİYAT |
|----------------|---------|-----------|----------|---------------------|----------------|
| AD 22 - 22DS/R | Kırmızı | 24V AC-DC | 10 | Q22mm Led'li Sinyal | 0,80 \$ |
| AD 22 - 22DS/G | Yeşil | 24V AC-DC | 10 | Q22mm Led'li Sinyal | 0,80 \$ |
| AD 22 - 22DS/Y | Sarı | 24V AC-DC | 10 | Q22mm Led'li Sinyal | 0,80 \$ |
| AD 22 - 22DS/B | Mavi | 24V AC-DC | 10 | Q22mm Led'li Sinyal | 1,19 \$ |
| AD 22 - 22DS/W | Beyaz | 24V AC-DC | 10 | Q22mm Led'li Sinyal | 1,19 \$ |

Ledli Voltmetre - Ampermetre Sinyal Lambaları

Q22 mm Ledli Voltmetre Göstergeli Sinyal Lambaları



Teknik Özellikler

| ÜRÜN KODU | RENK | VOLTAJ | ÇAP (mm) | K. ADEDİ | FİYAT |
|--------------|-----------|------------|----------|----------|----------------|
| AD22-22DS/RV | ■ KIRMIZI | 12-500 VAC | 22 mm | 10 | 3,50 \$ |
| AD22-22DS/GV | ■ YEŞİL | 12-500 VAC | 22 mm | 10 | 3,50 \$ |
| AD22-22DS/YV | ■ SARI | 12-500 VAC | 22 mm | 10 | 3,50 \$ |

Q22 mm Ledli Voltmetre - Ampermetre Göstergeli Sinyal Lambaları



Teknik Özellikler

| ÜRÜN KODU | RENK | VOLTAJ | ÇAP (mm) | K. ADEDİ | FİYAT |
|---------------|-----------|-----------------------|----------|----------|----------------|
| AD22-22DS/RAV | ■ KIRMIZI | 12-500 VAC 0-100 A | 22 mm | 5 | 9,50 \$ |
| AD22-22DS/GAV | ■ YEŞİL | 12-500 VAC 0-100 A | 22 mm | 5 | 9,50 \$ |
| AD22-22DS/YAV | ■ SARI | 12-500 VAC 0-100 A | 22 mm | 5 | 9,50 \$ |

Q22 mm Ledli Ampermetre Göstergeli Sinyal Lambaları



Teknik Özellikler

| ÜRÜN KODU | RENK | AMP | ÇAP (mm) | K. ADEDİ | FİYAT |
|--------------|-----------|-------------------------|----------|----------|----------------|
| AD22-22DS/RA | ■ KIRMIZI | 0-100 A Akım Trafolu | 22 mm | 5 | 7,10 \$ |
| AD22-22DS/GA | ■ YEŞİL | 0-100 A Akım Trafolu | 22 mm | 5 | 7,10 \$ |
| AD22-22DS/YA | ■ SARI | 0-100 A Akım Trafolu | 22 mm | 5 | 7,10 \$ |

XCK Plastik Gövdeli Limit Switch



XCK-SUM 211



XCK-SUM 331



XCK-SUM 332RS



XCK-SİM 311



XCK-SİM 411



XCK-SEM 121



XCK-SEM 122



XCK-SEL 123R



XCK-SOM 102

Tüm Özellikleriyle
ÇOK ÖZEL

XCK Plastik Gövdeli Limit Switch Özellikleri

- Estetik plastik gövde • Paslanmaz makara ve kol • Yüksek mekanik dayanıklılık • Ekstra geniş $\pm 95^\circ$ hareketli, • PG 13.5 kablo rekoru kullanılabilir • Kompakt gövde • 1NO/1NC 2 anahtarlamalı kontak • Hareketli çift kontaklar • PG 13.5/M20x1.5 kablo rakoru girişli • IP67
- Kapak içi lastik conta • Tüm modellerde tahrik kafa contası • Gövde vidası M3+Somon sıkmalı • Kontak bloğunu çıkartarak dışarda rahat bağlantı olanağı • Gövde kapak vidası kapak üzerinden düşmez • Uluslararası gövde standartlarında.

XCK-SUM 211

XCK Plastik Gövdeli
Limit Switch

FİYAT: 5,98 \$



| | |
|-------------|---------------------------------|
| ÜRÜN KODU | XCK-SUM 211 (CLS101) |
| KONTAK TİPİ | 1NO+1NC |
| AÇIKLAMA | Doğrusal Hareketli Metal Pim |
| KUTU ADEDİ | 10 Adet |

XCK-SUM 331

XCK Plastik Gövdeli
Limit Switch

FİYAT: 5,67 \$



| | |
|-------------|---|
| ÜRÜN KODU | XCK-SUM 331 (CLS103) |
| KONTAK TİPİ | 1NO+1NC |
| AÇIKLAMA | Doğrusal Hareketli 11mm Metal Makaralı Pim |
| KUTU ADEDİ | 10 Adet |

XCK-SUM 332RS

XCK Plastik Gövdeli
Limit Switch

FİYAT: 5,67 \$



| | |
|-------------|--|
| ÜRÜN KODU | XCK-SUM 332RS (CLS103R) |
| KONTAK TİPİ | 1NO+1NC |
| AÇIKLAMA | Doğrusal Hareketli Resetli 11mm Metal Makaralı Pim |
| KUTU ADEDİ | 10 Adet |

Üst kapak vidası M3 kapaktan düşmez. Kontak bloğu çıkarılabilir. Rahatlıkla kablo bağlanır.



XCK Plastik Gövdeli Limit Switch

XCK-SİM 311

XCK Plastik Gövdeli
Limit Switch

FİYAT: 5,98 \$



| | |
|-------------|---|
| ÜRÜN KODU | XCK-SİM 311 (CLS111) |
| KONTAK TİPİ | 1NO+1NC |
| AÇIKLAMA | Açısal Hareketli 14 mm Metal Makaralı Kol |
| KUTU ADEDİ | 10 Adet |

XCK-SİM 411

XCK Plastik Gövdeli
Limit Switch

FİYAT: 5,98 \$



| | |
|-------------|--|
| ÜRÜN KODU | XCK-SİM 411 (CLS127) |
| KONTAK TİPİ | 1NO+1NC |
| AÇIKLAMA | Açısal Hareketli Ters Açılı 14 mm Metal Makaralı Kol |
| KUTU ADEDİ | 10 Adet |

XCK-SEP 121

XCK Plastik Gövdeli
Limit Switch

FİYAT: 5,98 \$



| | |
|-------------|---|
| ÜRÜN KODU | XCK-SEP 121 |
| KONTAK TİPİ | 1NO+1NC |
| AÇIKLAMA | Açısal Hareketli 18 mm Plastik Makaralı Döner Kol |
| KUTU ADEDİ | 10 Adet |

XCK-SEM 121

XCK Plastik Gövdeli
Limit Switch

FİYAT: 5,98 \$



| | |
|-------------|---|
| ÜRÜN KODU | XCK-SEM 121 (CLS121) |
| KONTAK TİPİ | 1NO+1NC |
| AÇIKLAMA | Açısal Hareketli 18 mm Metal Makaralı Döner Kol |
| KUTU ADEDİ | 10 Adet |

XCK-SEM 122

XCK Plastik Gövdeli
Limit Switch

FİYAT: 6,06 \$



| | |
|-------------|---|
| ÜRÜN KODU | XCK-SEM 122 (CLS131) |
| KONTAK TİPİ | 1NO+1NC |
| AÇIKLAMA | Açısal Hareketli Ayarlanabilir 18 mm Metal Makaralı Döner Kol |
| KUTU ADEDİ | 10 Adet |

XCK-SEM 123

XCK Plastik Gövdeli
Limit Switch

FİYAT: 6,06 \$



| | |
|-------------|--|
| ÜRÜN KODU | XCK-SEM 123 (CLS131M) |
| KONTAK TİPİ | 1NO+1NC |
| AÇIKLAMA | Açısal Hareketli Ayarlanabilir 18 mm Metal Makaralı Döner Uzun Kol |
| KUTU ADEDİ | 10 Adet |

Üst kapak vidası M3 kapaktan düşmez. Kontak bloğu çıkarılabilir. Rahatlıkla kablo bağlanır.

XCK Plastik Gövdeli Limit Switch

XCK-SEL 123

XCK Plastik Gövdeli
Limit Switch

FİYAT: 5,67 \$



| | |
|-------------|--|
| ÜRÜN KODU | XCK-SEL 123 (CLS191) |
| KONTAK TİPİ | 1NO+1NC |
| AÇIKLAMA | Açısal Hareketli Ayarlanabilir 50 mm Lastik Makaralı Döner Kol |
| KUTU ADEDİ | 10 Adet |

XCK-SEL 123R

XCK Plastik Gövdeli
Limit Switch

FİYAT: 7,22 \$



| | |
|-------------|--|
| ÜRÜN KODU | XCK-SEL 123 R (CLS191R) |
| KONTAK TİPİ | 1NO+1NC |
| AÇIKLAMA | Açısal Hareketli Ayarlanabilir 50 mm Lastik Makaralı Resetli Döner Kol |
| KUTU ADEDİ | 10 Adet |

XCK-SOM 101

XCK Plastik Gövdeli
Limit Switch

FİYAT: 6,29\$



| | |
|-------------|---|
| ÜRÜN KODU | XCK-SOM 101 (CLS161) |
| KONTAK TİPİ | 1NO+1NC |
| AÇIKLAMA | Açısal Hareketli Spiral Telli Çok Yönlü Kol |
| KUTU ADEDİ | 10 Adet |

XCK-SOM 102

XCK Plastik Gövdeli
Limit Switch

FİYAT: 6,29 \$



| | |
|-------------|--|
| ÜRÜN KODU | XCK-SOM 102 |
| KONTAK TİPİ | 1NO+1NC |
| AÇIKLAMA | Açısal Hareketli Metal Uçlu Metal Spiral Çok Yönlü Kol |
| KUTU ADEDİ | 10 Adet |



Yanmaz, kırılmaz özel plastik gövde kollu ürünlerde 5° - 90° hassas ayar olanağı, uzun kol mesafesi



CSA Metal Gövdeli Limit Switch

CSA 001

CSA METAL GÖVDELİ
LİMİT SWITCH

FİYAT: 15,30 \$



| | |
|-------------|----------------------|
| ÜRÜN KODU | CSA-001 |
| KONTAK TİPİ | 1NO+1NC |
| AÇIKLAMA | Dikey Buton Tahrikli |
| KUTU ADEDİ | 10 Adet |

CSA 003

CSA METAL GÖVDELİ
LİMİT SWITCH

FİYAT: 15,30 \$



| | |
|-------------|-----------------------------|
| ÜRÜN KODU | CSA-003 |
| KONTAK TİPİ | 1NO+1NC |
| AÇIKLAMA | Dikey Metal Makara Tahrikli |
| KUTU ADEDİ | 10 Adet |

CSA 004

CSA METAL GÖVDELİ
LİMİT SWITCH

FİYAT: 15,30 \$



| | |
|-------------|----------------------------------|
| ÜRÜN KODU | CSA-004 |
| KONTAK TİPİ | 1NO+1NC |
| AÇIKLAMA | Dikey Ters Metal Makara Tahrikli |
| KUTU ADEDİ | 10 Adet |

CSA 012

CSA METAL
GÖVDELİ LİMİT
SWITCH

FİYAT: 15,30 \$



| | |
|-------------|---------------------------------|
| ÜRÜN KODU | CSA-012 |
| KONTAK TİPİ | 1NO+1NC |
| AÇIKLAMA | Yatay Metal Makara Kol Tahrikli |
| KUTU ADEDİ | 10 Adet |

CSA 031

CSA METAL
GÖVDELİ LİMİT
SWITCH

FİYAT: 15,30 \$



| | |
|-------------|--|
| ÜRÜN KODU | CSA-031 |
| KONTAK TİPİ | 1NO+1NC |
| AÇIKLAMA | Ø 18mm Ayarlanabilir Sağ-Sol Metal Makara Tahrikli |
| KUTU ADEDİ | 10 Adet |

CSA 061

CSA METAL
GÖVDELİ LİMİT
SWITCH

FİYAT: 15,30 \$



| | |
|-------------|---------------------------|
| ÜRÜN KODU | CSA-061 |
| KONTAK TİPİ | 1NO+1NC |
| AÇIKLAMA | Spiral Metal Tel Tahrikli |
| KUTU ADEDİ | 10 Adet |

CSA 071

CSA METAL
GÖVDELİ LİMİT
SWITCH

FİYAT: 15,30 \$



| | |
|-------------|-----------------------------|
| ÜRÜN KODU | CSA-071 |
| KONTAK TİPİ | 1NO+1NC |
| AÇIKLAMA | Spiral Plastik Yay Tahrikli |
| KUTU ADEDİ | 10 Adet |

Üst kapak vidası M3 kapaktan düşmez. Kontak bloğu çıkarılabilir. Rahatlıkla kablo bağlanır.

Mini Switch (Silver Contact)

XZ-15GQ-B

Mini Switch
(Silver Contact) / 15 Amper

FİYAT: 3,35 \$



| | |
|-------------|--------------------|
| ÜRÜN KODU | XZ-15GQ-B (CM1307) |
| KONTAK TİPİ | 1NO+1NC |
| AÇIKLAMA | Kalın Uzun Pimli |
| AMPER | 15 A |
| KUTU ADEDİ | 20 Adet |

XZ-15GQ22-B

Mini Switch
(Silver Contact) / 15 Amper

FİYAT: 3,60 \$



| | |
|-------------|-----------------------------------|
| ÜRÜN KODU | XZ-15GQ22-B |
| KONTAK TİPİ | (CM1308) |
| AÇIKLAMA | 1NO+1NC Yatay Metal Makara Pim |
| AMPER | 15 A |
| KUTU ADEDİ | 20 Adet |

XZ-15GQ21-B

Mini Switch
(Silver Contact) / 15 Amper

FİYAT: 3,60 \$



| | |
|-------------|------------------------|
| ÜRÜN KODU | XZ-15GQ21-B (CM1309)- |
| KONTAK TİPİ | 1NO+1NC |
| AÇIKLAMA | Dikey Metal Makara Pim |
| AMPER | 15 A |
| KUTU ADEDİ | 20 Adet |

XZ-15GW-B

Mini Switch
(Silver Contact) / 15 Amper

FİYAT: 3,33 \$



| | |
|-------------|--------------------|
| ÜRÜN KODU | XZ-15GW-B (CM1701) |
| KONTAK TİPİ | 1NO+1NC |
| AÇIKLAMA | Uzun Palet |
| AMPER | 15 A |
| KUTU ADEDİ | 20 Adet |

XZ-15GW22-B

Mini Switch
(Silver Contact) / 15 Amper

FİYAT: 3,05 \$



| | |
|-------------|---------------------------|
| ÜRÜN KODU | XZ-15GW22-B (CM1704) |
| KONTAK TİPİ | 1NO+1NC |
| AÇIKLAMA | Kısa Palet Metal Makaralı |
| AMPER | 15 A |
| KUTU ADEDİ | 20 Adet |

XZ-15GW3-B

Mini Switch
(Silver Contact) / 15 Amper

FİYAT: 4,73 \$



| | |
|-------------|---------------------------|
| ÜRÜN KODU | XZ-15GW3-B |
| KONTAK TİPİ | 1NO+1NC |
| AÇIKLAMA | Orta Palet Metal Makaralı |
| AMPER | 15 A |
| KUTU ADEDİ | 20 Adet |

Mini Switch (Silver Contact)

XZ-15GW2-B
Mini Switch
(Silver Contact) / 15 Amper

FİYAT: 3,33 \$

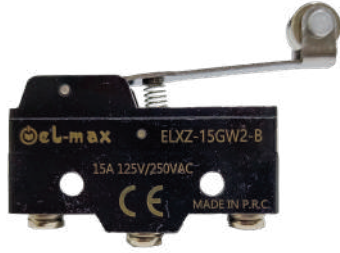

| | |
|-------------|---------------------------|
| ÜRÜN KODU | XZ-15GW2-B (CM1703) |
| KONTAK TİPİ | 1NO+1NC |
| AÇIKLAMA | Uzun Palet Metal Makaralı |
| AMPER | 15 A |
| KUTU ADEDİ | 20 Adet |

XAP-Y
Mini Switch Kapağı

FİYAT: 0,95 \$



| | |
|------------|--|
| ÜRÜN KODU | XAP-Y |
| AÇIKLAMA | Mini Siviç Koruma Kılıfı 45° Açılı Kauçuk |
| AMPER | 15 A |
| KUTU ADEDİ | 100 Adet |



Mikro Switch (Silver Contact)

XV-15-1C25

Mikro Switch
(Silver Contact) / 15 Amper

FİYAT: 1,19 \$



| | |
|-------------|-----------------|
| ÜRÜN KODU | XV-15-1C25 |
| KONTAK TİPİ | 1NO+1NC |
| AÇIKLAMA | Buton Tip Pimli |
| KUTU ADEDİ | 100 Adet |

XV-151-1C25

Mikro Switch
(Silver Contact) / 15 Amper

FİYAT: 1,19 \$



| | |
|-------------|-------------|
| ÜRÜN KODU | XV-151-1C25 |
| KONTAK TİPİ | 1NO+1NC |
| AÇIKLAMA | Kısa Palet |
| KUTU ADEDİ | 100 Adet |

XV-152-1C25

Mikro Switch
(Silver Contact) / 15 Amper

FİYAT: 1,19 \$



| | |
|-------------|------------------------|
| ÜRÜN KODU | XV-152-1C25 Orta Palet |
| KONTAK TİPİ | 1NO+1NC |
| AÇIKLAMA | Orta Palet |
| KUTU ADEDİ | 100 Adet |

XV-153-1C25

Mikro Switch
(Silver Contact) /
15 Amper

FİYAT: 1,19 \$



| | |
|-------------|-------------|
| ÜRÜN KODU | XV-153-1C25 |
| KONTAK TİPİ | 1NO+1NC |
| AÇIKLAMA | Uzun Palet |
| KUTU ADEDİ | 100 Adet |

XV-154-1C25

Mikro Switch
(Silver Contact) /
15 Amper

FİYAT: 1,19 \$



| | |
|-------------|--------------|
| ÜRÜN KODU | XV-154-1C25 |
| KONTAK TİPİ | 1NO+1NC |
| AÇIKLAMA | Çengel Palet |
| KUTU ADEDİ | 100 Adet |

XV-155-1C25

Mikro Switch
(Silver Contact) /
15 Amper

FİYAT: 1,19 \$



| | |
|-------------|-----------------------------|
| ÜRÜN KODU | XV-155-1C25 |
| KONTAK TİPİ | 1NO+1NC |
| AÇIKLAMA | Kısa Palet Pls. Makaralı |
| KUTU ADEDİ | 100 Adet |

XV-156-1C25

Mikro Switch
(Silver Contact) /
15 Amper

FİYAT: 1,19 \$



| | |
|-------------|------------------------|
| ÜRÜN KODU | XV-156-1C25 |
| KONTAK TİPİ | 1NO+1NC |
| AÇIKLAMA | Uzun Palet Makaralı |
| KUTU ADEDİ | 100 Adet |

İzoleli Kablo Yüksükleri (Bakır Copper)

Standart : DIN 46228
 Malzeme : Bakır Kalay Kaplı
 İzolasyon : Naylon
 Çalışma Sıcaklığı : Max 105°
 600 Volt Arası



İzoleli Kablo Yüksükleri Wire End Sleeves Insul / KUTULU

| ÜRÜN KODU | KESİT (mm) | FRANCE NORM | BOYUTLAR | | PLS KUTU / ADET | FİYAT |
|-------------|------------|-------------|----------|------|-----------------|---------|
| | | | F mm | L mm | | |
| ELX IY 3005 | 0,50 | Beyaz | 8 | 12 | 1,000 | 0,145 ₺ |
| ELX IY 3007 | 0,75 | Mavi | 8 | 14 | 1,000 | 0,145 ₺ |
| ELX IY 3010 | 1 | Kırmızı | 8 | 14 | 1,000 | 0,145 ₺ |
| ELX IY 3015 | 1,5 | Siyah | 8 | 14 | 1,000 | 0,158 ₺ |
| ELX IY 3025 | 2,5 | Gri | 8 | 14 | 500 | 0,202 ₺ |
| ELX IY 3040 | 4 | Turuncu | 10 | 17 | 500 | 0,333 ₺ |
| ELX IY 3060 | 6 | Yeşil | 12 | 20 | 250 | 0,452 ₺ |
| ELX IY 3100 | 10 | Kahverengi | 12 | 22 | 100 | 0,572 ₺ |
| ELX IY 3160 | 16 | Bej | 12 | 24 | 100 | 0,813 ₺ |
| ELX IY 3250 | 25 | Siyah | 16 | 28 | 50 | 1,40 ₺ |
| ELX IY 3350 | 35 | Kırmızı | 16 | 30 | 50 | 1,68 ₺ |
| ELX IY 3500 | 50 | Mavi | 20 | 36 | 25 | 3,20 ₺ |

İzoleli Kablo Yüksükleri Wire End Sleeves Insul / KUTULU

| ÜRÜN KODU | KESİT (mm) | GERMANY NORM | BOYUTLAR | | PLS KUTU / ADET | FİYAT |
|-------------|------------|--------------|----------|------|-----------------|---------|
| | | | F mm | L mm | | |
| ELX IY 2005 | 0,50 | Turuncu | 8 | 12 | 1,000 | 0,145 ₺ |
| ELX IY 2007 | 0,75 | Beyaz | 8 | 14 | 1,000 | 0,145 ₺ |
| ELX IY 2010 | 1 | Sarı | 8 | 14 | 1,000 | 0,145 ₺ |
| ELX IY 2015 | 1,5 | Kırmızı | 8 | 14 | 1,000 | 0,158 ₺ |
| ELX IY 2025 | 2,5 | Mavi | 8 | 14 | 500 | 0,202 ₺ |
| ELX IY 2040 | 4 | Gri | 10 | 17 | 500 | 0,333 ₺ |
| ELX IY 2060 | 6 | Siyah | 12 | 20 | 250 | 0,452 ₺ |
| ELX IY 2100 | 10 | Bej | 12 | 22 | 100 | 0,572 ₺ |
| ELX IY 2160 | 16 | Yeşil | 12 | 24 | 100 | 0,813 ₺ |
| ELX IY 2250 | 25 | Kahverengi | 16 | 28 | 50 | 1,40 ₺ |
| ELX IY 2350 | 35 | Bej | 16 | 30 | 50 | 1,68 ₺ |
| ELX IY 2500 | 50 | Siyah | 20 | 36 | 25 | 3,20 ₺ |

İzoleli Çift Girişli Kablo Yüksükleri Twin Wire End Sleeves Insul / KUTULU

Standart : DIN 46228
 Malzeme : Bakır Kalay Kaplı
 İzolasyon : Naylon



| ÜRÜN KODU | KESİT mm | FRANCE NORM | GERMANY NORM | BOYUTLAR | | PLS KUTU | FİYAT |
|--------------|-------------|-------------|--------------|----------|------|----------|---------|
| | | Fransız | Alman | F mm | L mm | Adet | |
| ELX CY 23005 | 0,50 | Beyaz | Kahverengi | 8 | 14 | 500 | 0,256 ₺ |
| ELX CY 23007 | 0,75 | Mavi | Beyaz | 8 | 14 | 500 | 0,269 ₺ |
| ELX CY 23010 | 1 | Kırmızı | Sarı | 8 | 14 | 500 | 0,286 ₺ |
| ELX CY 23015 | 1,5 | Siyah | Kırmızı | 8 | 14 | 500 | 0,346 ₺ |
| ELX CY 23025 | 2,5 | Gri | Mavi | 10 | 14 | 250 | 0,565 ₺ |
| ELX CY 23040 | 4 | Turuncu | Gri | 12 | 17 | 200 | 0,650 ₺ |
| ELX CY 23060 | 6 | Yeşil | Siyah | 14 | 20 | 100 | 0,805 ₺ |
| ELX CY 23100 | 10 | Kahverengi | Beyaz | 14 | 27 | 100 | 1,284 ₺ |
| ELX CY 23160 | 16 | Bej | Yeşil | 14 | 31 | 50 | 1,550 ₺ |

İzoleli Papuçlar

İzoleli 0,50-1,50 Kablo Girişli Yuvarlak Papuçlar

Standart : DIN 46237
Malzeme : Bakır Kalay Kaplı
İzolasyon : PVC
Çalışma Sıcaklığı : Max 105°
600 Volt Arası



Teknik Özellikler

| ÜRÜN KODU | RENK | KESİT | K. ADEDİ | AÇIKLAMA | FİYAT |
|------------|-----------|------------|----------|----------------------|----------------|
| ELX YU 301 | ■ Kırmızı | 0,50 - 1,5 | 200 | M 3 İzoleli Papuçlar | 0,659 ₺ |
| ELX YU 401 | ■ Kırmızı | 0,50 - 1,5 | 200 | M 4 İzoleli Papuçlar | 0,685 ₺ |
| ELX YU 501 | ■ Kırmızı | 0,50 - 1,5 | 200 | M 5 İzoleli Papuçlar | 0,692 ₺ |
| ELX YU 601 | ■ Kırmızı | 0,50 - 1,5 | 200 | M 6 İzoleli Papuçlar | 1,087 ₺ |
| ELX YU 801 | ■ Kırmızı | 0,50 - 1,5 | 200 | M 8 İzoleli Papuçlar | 1,12 ₺ |

İzoleli 0,50-250 Kablo Girişli Yuvarlak Papuçlar



Teknik Özellikler

| ÜRÜN KODU | RENK | KESİT | K. ADEDİ | AÇIKLAMA | FİYAT |
|-------------|--------|------------|----------|-----------------------|----------------|
| ELX YU 302 | ■ Mavi | 1,50 - 2,5 | 200 | M 3 İzoleli Papuçlar | 0,840 ₺ |
| ELX YU 402 | ■ Mavi | 1,50 - 2,5 | 200 | M 4 İzoleli Papuçlar | 0,840 ₺ |
| ELX YU 502 | ■ Mavi | 1,50 - 2,5 | 200 | M 5 İzoleli Papuçlar | 0,855 ₺ |
| ELX YU 602 | ■ Mavi | 1,50 - 2,5 | 200 | M 6 İzoleli Papuçlar | 1,216 ₺ |
| ELX YU 802 | ■ Mavi | 1,50 - 2,5 | 200 | M 8 İzoleli Papuçlar | 1,218 ₺ |
| ELX YU 1002 | ■ Mavi | 1,50 - 2,5 | 200 | M 10 İzoleli Papuçlar | 1,220 ₺ |
| ELX YU 1202 | ■ Mavi | 1,50 - 2,5 | 200 | M 12 İzoleli Papuçlar | 1,50 ₺ |

İzoleli 4,0 - 6,0 Kablo Girişli Yuvarlak Papuçlar



Teknik Özellikler

| ÜRÜN KODU | RENK | KESİT | K. ADEDİ | AÇIKLAMA | FİYAT |
|-------------|--------|-----------|----------|-----------------------|---------------|
| ELX YU 406 | ■ Sarı | 4,0 - 6,0 | 100 | M 4 İzoleli Papuçlar | 1,77 ₺ |
| ELX YU 506 | ■ Sarı | 4,0 - 6,0 | 100 | M 5 İzoleli Papuçlar | 1,77 ₺ |
| ELX YU 606 | ■ Sarı | 4,0 - 6,0 | 100 | M 6 İzoleli Papuçlar | 1,99 ₺ |
| ELX YU 806 | ■ Sarı | 4,0 - 6,0 | 100 | M 8 İzoleli Papuçlar | 2,53 ₺ |
| ELX YU 1006 | ■ Sarı | 4,0 - 6,0 | 100 | M 10 İzoleli Papuçlar | 2,56 ₺ |
| ELX YU 1206 | ■ Sarı | 4,0 - 6,0 | 100 | M 12 İzoleli Papuçlar | 2,61 ₺ |

İzoleli 0,50 - 1,5 Kablo Girişli Çatal Papuçlar

Standart : DIN 46237
Malzeme : Bakır Kalay Kaplı
İzolasyon : PVC
Çalışma Sıcaklığı : Max 105°
600 Volt Arası



Teknik Özellikler

| ÜRÜN KODU | RENK | KESİT | K. ADEDİ | AÇIKLAMA | FİYAT |
|-------------|-----------|------------|----------|----------------------|----------------|
| ELX ÇU 3001 | ■ Kırmızı | 0,50 - 1,5 | 200 | M 3 İzoleli Papuçlar | 0,600 ₺ |
| ELX ÇU 4001 | ■ Kırmızı | 0,50 - 1,5 | 200 | M 4 İzoleli Papuçlar | 0,611 ₺ |
| ELX ÇU 5001 | ■ Kırmızı | 0,50 - 1,5 | 200 | M 5 İzoleli Papuçlar | 0,65 ₺ |
| ELX ÇU 6001 | ■ Kırmızı | 0,50 - 1,5 | 200 | M 6 İzoleli Papuçlar | 0,736 ₺ |

İzoleli Pabuçlar

İzoleli 1,50 - 2,5 Kablo Girişli Çatal Papuçlar



Teknik Özellikler

| ÜRÜN KODU | RENK | KESİT | K. ADEDİ | AÇIKLAMA | FİYAT |
|-------------|------|-----------|----------|----------------------|----------------|
| ELX ÇU 3002 | Mavi | 1,5 - 2,5 | 200 | M 3 İzoleli Papuçlar | 0,675 ₺ |
| ELX ÇU 4002 | Mavi | 1,5 - 2,5 | 200 | M 4 İzoleli Papuçlar | 0,693 ₺ |
| ELX ÇU 5002 | Mavi | 1,5 - 2,5 | 200 | M 5 İzoleli Papuçlar | 0,705 ₺ |
| ELX ÇU 6002 | Mavi | 1,5 - 2,5 | 200 | M 6 İzoleli Papuçlar | 0,948 ₺ |

İzoleli 4,0 - 6,0 Kablo Girişli Çatal Papuçlar



Teknik Özellikler

| ÜRÜN KODU | RENK | KESİT | K. ADEDİ | AÇIKLAMA | FİYAT |
|-------------|------|-----------|----------|----------------------|---------------|
| ELX ÇU 4006 | Sarı | 4,0 - 6,0 | 100 | M 4 İzoleli Papuçlar | 1,56 ₺ |
| ELX ÇU 5006 | Sarı | 4,0 - 6,0 | 100 | M 5 İzoleli Papuçlar | 1,60 ₺ |
| ELX ÇU 6006 | Sarı | 4,0 - 6,0 | 100 | M 6 İzoleli Papuçlar | 2,12 ₺ |
| ELX ÇU 8006 | Sarı | 4,0 - 6,0 | 100 | M 8 İzoleli Papuçlar | 2,43 ₺ |

İğne Tip İzoleli Kablo Uçları



Teknik Özellikler

Malzeme : Bakır Kalay Kaplı
İzolasyon : PVC
Çalışma Sıcaklığı : Max 75° / 300 Volt Arası

| ÜRÜN KODU | RENK | KESİT | K. ADEDİ | AÇIKLAMA | FİYAT |
|-----------|---------|-----------|----------|-------------------------|----------------|
| ELX K 101 | Kırmızı | 0,5 - 1,5 | 200 | 1,9 x 10,5 Kablo Uçları | 0,711 ₺ |
| ELX K 102 | Mavi | 1,5 - 2,5 | 200 | 1,9 x 20,5 Kablo Uçları | 0,837 ₺ |
| ELX K 106 | Sarı | 4,0 - 6,0 | 200 | 2,8 x 26 Kablo Uçları | 2,10 ₺ |

Kurşun Tip Dişi Terminal



Teknik Özellikler

Malzeme : Pirinç, Kalay Kaplı
Bakır Yüksüklü
İzolasyon : PVC
Çalışma Sıcaklığı : Max 75° / 300 Volt Arası

| ÜRÜN KODU | RENK | KESİT | K. ADEDİ | AÇIKLAMA | FİYAT |
|-------------|---------|-----------|----------|---------------------|---------------|
| ELX BD 1040 | Kırmızı | 0,5 - 1,5 | 200 | Q4 L9 Dişi Terminal | 1,90 ₺ |
| ELX BD 2050 | Mavi | 1,5 - 2,5 | 200 | Q5 L9 Dişi Terminal | 2,12 ₺ |

Terminal



Kurşun Tip Erkek Terminal



Teknik Özellikler

Malzeme : Pirinç, Kalay Kaplı
Bakır Yüksüklü
İzolasyon : PVC
Çalışma Sıcaklığı : Max 75° / 300 Volt Arası

| ÜRÜN KODU | RENK | KESİT | K. ADEDİ | AÇIKLAMA | FİYAT |
|-------------|------|-----------|----------|------------------------|---------------|
| ELX BE 2050 | Mavi | 1,5 - 2,5 | 200 | Q5 L8,5 Erkek Terminal | 1,81 ₺ |

Polyamid Tam İzole Bayrak Tip Terminal



Teknik Özellikler

Malzeme : Pirinç, Kalay Kaplı
İzolasyon : Polyamid
Çalışma Sıcaklığı : Max 105° / 300 Volt Arası

| ÜRÜN KODU | RENK | KESİT | K. ADEDİ | AÇIKLAMA | FİYAT |
|---------------|---------|------------|----------|------------------|---------------|
| ELX FDEG 1861 | Kırmızı | 0,50 - 1,5 | 100 | 6,3 mm Terrminal | 1,93 ₺ |

Tam İzole PVC Dişi Terminal



Teknik Özellikler

Malzeme : Pirinç, Kalay Kaplı
İzolasyon : PVC
Çalışma Sıcaklığı : Max 75° / 300 Volt Arası

| ÜRÜN KODU | RENK | KESİT | K. ADEDİ | AÇIKLAMA | FİYAT |
|--------------|---------|-----------|----------|----------|----------------|
| ELX FFD 1488 | Kırmızı | 0,5 - 1,5 | 200 | 4,8 mm | 1,022 ₺ |
| ELX FFD 1638 | Kırmızı | 0,5 - 1,5 | 100 | 6,3 mm | 1,18 ₺ |
| ELX FFD 2488 | Mavi | 1,5 - 2,5 | 200 | 4,8 mm | 1,13 ₺ |
| ELX FFD 2638 | Mavi | 1,5 - 2,5 | 100 | 6,3 mm | 1,18 ₺ |
| ELX FFD 5638 | Sarı | 4,0 - 6,0 | 200 | 6,3 mm | 1,48 ₺ |

Terminal

İzoleli Dişi Terminal

Malzeme : Pirinç, Kalay Kaplı
İzolasyon : PVC
Çalışma Sıcaklığı : Max 75° / 300 Volt Arası

Teknik Özellikler



| ÜRÜN KODU | RENK | KESİT | K. ADEDİ | AÇIKLAMA | FİYAT |
|-------------|-----------|---------|----------|----------------------|---------------|
| ELX FD 1488 | ■ Kırmızı | 0,5-1,5 | 200 | 4,8 mm Dişi Terminal | 0,76 ₺ |
| ELX FD 1638 | ■ Kırmızı | 0,5-1,5 | 200 | 6,3 mm Dişi Terminal | 0,88 ₺ |
| ELX FD 2638 | ■ Mavi | 1,5-2,5 | 200 | 6,3 mm Dişi Terminal | 1,1 ₺ |
| ELX FD 5638 | ■ Sarı | 4,0-6,0 | 150 | 6,3 mm Dişi Terminal | 1,20 ₺ |



Terminal

İzoleli Erkek Terminal



Teknik Özellikler

Malzeme : Pirinç, Kalay Kaplı
İzolasyon : PVC
Çalışma Sıcaklığı : Max 75° /300 Volt Arası

| ÜRÜN KODU | RENK | KESİT | K. ADEDİ | AÇIKLAMA | FİYAT |
|-------------|---------|-----------|----------|-----------------|----------------|
| ELX FE 1288 | Kırmızı | 0,5 - 1,5 | 200 | 2,8 mm Terminal | 0,606 ₺ |
| ELX FE 1488 | Kırmızı | 0,5 - 1,5 | 200 | 4,8 mm Terminal | 0,606 ₺ |
| ELX FE 1638 | Kırmızı | 0,5 - 1,5 | 200 | 6,3 mm Terminal | 0,723 ₺ |
| ELX FE 2488 | Mavi | 1,5 - 2,5 | 200 | 4,8 mm Terminal | 0,606 ₺ |
| ELX FE 2638 | Mavi | 1,5 - 2,5 | 200 | 6,3 mm Terminal | 0,790 ₺ |
| ELX FE 5638 | Sarı | 4,0 - 6,0 | 150 | 6,3 mm Terminal | 0,945 ₺ |

İzolesiz Dişi Terminal



Teknik Özellikler

| ÜRÜN KODU | K. ADEDİ | AÇIKLAMA | FİYAT |
|-----------------|----------|----------------------------|----------------|
| ELX SF 1D | 300 | 6,3 Dişi Terminal | 0,660 ₺ |
| ELX SF 2D | 300 | 6,3 Dişi Tırnaklı Terminal | 0,660 ₺ |
| ELX SF 1/2D | 1000 | 2,8 Dişi Terminal | 0,425 ₺ |
| ELX SF 1D Mini | 500 | 4,8 Dişi Terminal | 0,515 ₺ |
| ELX SF 1D Kılıf | 300 | 6,3 Terminal Kılıfı | 0,315 ₺ |

İzolesiz Erkek Terminal



Teknik Özellikler

| ÜRÜN KODU | K. ADEDİ | AÇIKLAMA | FİYAT |
|-------------|----------|-------------------------|----------------|
| ELX SF 1EÇK | 300 | 6,3 Kısa Erkek Terminal | 0,685 ₺ |
| ELX SF 1EU1 | 400 | 6,3 Uzun Erkek Terminal | 0,860 ₺ |

İzolesiz Erkek Terminal



Teknik Özellikler

| ÜRÜN KODU | K. ADEDİ | AÇIKLAMA | FİYAT |
|-------------|----------|------------------------------|---------------|
| ELX SKN 2,5 | 500 | M4 M5 M6 Topraklama Terminal | 0,66 ₺ |
| ELX SKN 4 | 250 | M4 M5 M6 Topraklama Terminal | 1,24 ₺ |
| ELX SKN 6 | 150 | M6 Topraklama Terminal | 1,9 ₺ |
| ELX SKN 8 | 150 | M8 Topraklama Terminal | 1,9 ₺ |
| ELX SKN 10 | 100 | M8 M10 Topraklama Terminal | 2,17 ₺ |

Ekonomik Kablo Pabuçları

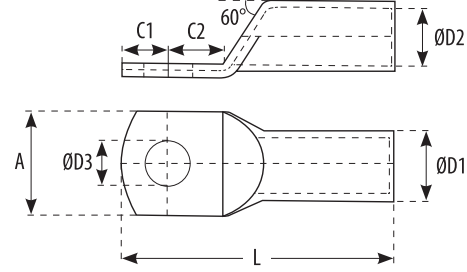
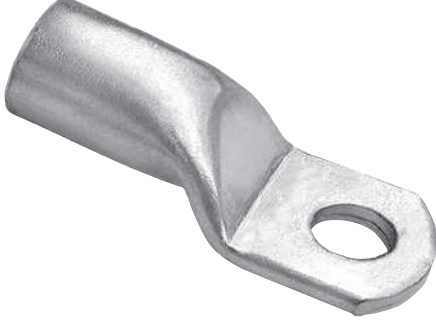

Elektrolit Bakır 99.9
İletkenlik Katsayı min. 56 ms/m

| Ürün Kodu | Kablo Kesiti mm2 | Civata | Ölçüler | | | | | Kutu Adet | Adet Fiyat (USD) |
|-------------|------------------|--------|---------|------|------|----|------|-----------|------------------|
| | | | D3 | D2 | D1 | L | A | | |
| SKPE-16-06 | 16 | M6 | 6,5 | 5,8 | 7,4 | 30 | 12 | 500 | 0,255 \$ |
| SKPE-16-08 | 16 | M6 | 6,5 | 5,8 | 7,4 | 30 | 12 | 500 | 0,255 \$ |
| SKPE-25-08 | 25 | M8 | 8,5 | 7,2 | 9,2 | 40 | 14 | 350 | 0,452 \$ |
| SKPE-35-08 | 35 | M8 | 8,5 | 8,5 | 11 | 44 | 15,3 | 200 | 0,626 \$ |
| SKPE-50-10 | 50 | M10 | 10,5 | 10 | 13 | 52 | 20 | 150 | 0,783 \$ |
| SKPE-70-10 | 70 | M10 | 10,5 | 11,5 | 14,7 | 55 | 22 | 100 | 1,22 \$ |
| SKPE-95-12 | 95 | M12 | 13 | 13,5 | 16,7 | 59 | 26 | 80 | 1,45 \$ |
| SKPE-120-12 | 120 | M12 | 13 | 15,6 | 19 | 70 | 29 | 50 | 2,17 \$ |
| SKPE-150-12 | 150 | M12 | 13 | 17 | 21 | 77 | 32 | 40 | 3,05 \$ |
| SKPE-185-16 | 185 | M16 | 17 | 19 | 23 | 85 | 35 | 30 | 3,88 \$ |
| SKPE-240-16 | 240 | M16 | 17 | 21 | 26 | 90 | 38,5 | 25 | 5,70 \$ |

Ek Muflar



| Ürün Kodu | Uzunluk mm2 | Kutu Adet | Adet Fiyat (USD) |
|-----------|-------------|-----------|------------------|
| EM-16 | 32 | 400 | 0,37 \$ |
| EM-25 | 41 | 250 | 0,52 \$ |
| EM-35 | 46 | 200 | 0,75 \$ |
| EM-50 | 54 | 150 | 0,835 \$ |
| EM-70 | 58 | 100 | 1,39 \$ |
| EM-95 | 62 | 75 | 1,60 \$ |
| EM-120 | 74 | 60 | 2,30 \$ |
| EM-150 | 80 | 40 | 3,48 \$ |
| EM-185 | 86 | 25 | 4,17 \$ |
| EM-240 | 95 | 25 | 6,11 \$ |

Kablo Pabuçları

| Ürün Kodu | Kablo Kesiti mm2 | Civata | Ölçüler | | | | | Kutu Adet | Adet Fiyat (USD) |
|-------------|---------------------|--------|---------|------|------|------|------|-----------|---------------------|
| | | | D3 | D2 | D1 | L | A | | |
| SKPS-10-06 | 10 | M6 | 6,5 | 4,7 | 6,5 | 27,5 | 10,5 | 800 | 0,398 \$ |
| SKPS-10-08 | | M8 | 8,5 | 4,7 | 6,5 | 27,5 | 13,0 | 800 | 0,398 \$ |
| SKPS-16-06 | 16 | M6 | 6,5 | 5,8 | 7,4 | 30 | 12 | 500 | 0,50 \$ |
| SKPS-16-08 | | M8 | 8,5 | 5,8 | 7,8 | 30 | 12 | 500 | 0,50 \$ |
| SKPS-25-06 | 25 | M6 | 6,5 | 7,0 | 9,2 | 40 | 14 | 350 | 0,796 \$ |
| SKPS-25-08 | | M8 | 8,5 | 7,0 | 9,2 | 40 | 14 | 350 | 0,796 \$ |
| SKPS-25-10 | | M10 | 10,5 | 7,0 | 9,5 | 40 | 14 | 350 | 0,824 \$ |
| SKPS-35-06 | 35 | M6 | 6,5 | 8,2 | 10,7 | 44 | 15,3 | 200 | 1,064 \$ |
| SKPS-35-08 | | M8 | 8,5 | 8,2 | 10,7 | 44 | 15,3 | 200 | 1,064 \$ |
| SKPS-35-10 | | M10 | 10,5 | 8,2 | 10,7 | 44 | 15,3 | 200 | 1,064 \$ |
| SKPS-50-08 | 50 | M6 | 8,5 | 10,2 | 12,8 | 52 | 20 | 150 | 1,638 \$ |
| SKPS-50-10 | | M10 | 10,5 | 10,2 | 12,8 | 52 | 20 | 150 | 1,638 \$ |
| SKPS-50-12 | | M12 | 13 | 10,2 | 12,8 | 52 | 20 | 150 | 1,712 \$ |
| SKPS-70-08 | 70 | M8 | 8,5 | 11,7 | 14,7 | 55 | 22 | 100 | 2,22 \$ |
| SKPS-70-10 | | M10 | 10,5 | 11,7 | 14,7 | 55 | 22 | 100 | 2,50 \$ |
| SKPS-70-12 | | M12 | 13 | 11,7 | 14,7 | 55 | 22 | 100 | 2,22 \$ |
| SKPS-95-08 | 95 | M8 | 8,5 | 13,6 | 16,7 | 59 | 26 | 80 | 2,50 \$ |
| SKPS-95-10 | | M10 | 10,5 | 13,6 | 16,7 | 59 | 26 | 80 | 2,36 \$ |
| SKPS-95-12 | | M12 | 13 | 13,6 | 16,7 | 59 | 26 | 80 | 2,36 \$ |
| SKPS-120-10 | 120 | M10 | 10,5 | 15,5 | 19 | 70 | 29 | 50 | 3,37 \$ |
| SKPS-120-12 | | M12 | 13 | 15,5 | 19 | 70 | 29 | 50 | 3,24 \$ |
| SKPS-150-10 | 150 | M10 | 10,5 | 16,7 | 21 | 77 | 32 | 40 | 5,18 \$ |
| SKPS-150-12 | | M12 | 13 | 16,7 | 21 | 77 | 32 | 40 | 5,09 \$ |
| SKPS-185-10 | 185 | M10 | 10,5 | 18,8 | 23 | 85 | 35 | 30 | 6,20 \$ |
| SKPS-185-12 | | M12 | 13 | 18,8 | 23 | 85 | 35 | 30 | 5,92 \$ |
| SKPS-185-16 | | M16 | 17 | 18,8 | 23 | 85 | 35 | 30 | 5,92 \$ |
| SKPS-240-10 | 240 | M10 | 10,5 | 21,2 | 26 | 90 | 38,5 | 25 | 8,33 \$ |
| SKPS-240-12 | | M12 | 13 | 21,2 | 26 | 90 | 38,5 | 25 | 7,96 \$ |
| SKPS-240-16 | | M16 | 17 | 21,2 | 26 | 90 | 38,5 | 25 | 7,96 \$ |

Bimetal(AI-Cu) SKP Kablo Pabucu

| ÜRÜN KODU | KABLO KESİTİ (mm ²) | D (mm) | d±1 (mm) | L±2 (mm) | L1 (mm) | S±0,5 (mm) | Ø±0,5 (mm) | ADET \$ | KUTU ADEDİ | Delik Çapı Ø | KOLİ ADEDİ |
|-----------|---------------------------------|--------|----------|----------|---------|------------|------------|----------|------------|--------------|------------|
| DTL-2-16 | 16 | 16 | 5,5 | 80 | 38 | 3,5 | 11 | 3,00 \$ | 80 | M10 | 480 |
| DTL-2-25 | 25 | 16 | 6,5 | 80 | 38 | 3,5 | 11 | 3,00 \$ | 80 | M10 | 480 |
| DTL-2-35 | 35 | 16 | 8,2 | 80 | 38 | 3,5 | 11 | 3,00 \$ | 80 | M10 | 480 |
| DTL-2-50 | 50 | 20 | 9,7 | 90 | 43 | 4,5 | 13 | 3,70 \$ | 60 | M12 | 360 |
| DTL-2-70 | 70 | 20 | 11 | 90 | 43 | 4,5 | 13 | 3,70 \$ | 60 | M12 | 360 |
| DTL-2-95 | 95 | 20 | 12,5 | 90 | 43 | 4,5 | 13 | 3,70 \$ | 60 | M12 | 360 |
| DTL-2-120 | 120 | 25 | 14,5 | 114 | 58 | 5,5 | 13 | 6,55 \$ | 30 | M12 | 180 |
| DTL-2-150 | 150 | 25 | 16,5 | 114 | 58 | 5,5 | 13 | 6,55 \$ | 30 | M12 | 180 |
| DTL-2-185 | 185 | 32 | 17,5 | 124 | 60 | 6 | 13 | 11,00 \$ | 15 | M12 | 90 |
| DTL-2-240 | 240 | 32 | 19,5 | 124 | 60 | 6 | 13 | 11,00 \$ | 15 | M12 | 90 |
| DTL-2-300 | 300 | 34 | 23 | 130 | 60 | 6,5 | 13 | 12,90 \$ | 15 | M16 | 90 |
| DTL-2-400 | 400 | 40 | 26 | 155 | 90 | 7 | 13 | 20,70 \$ | 5 | M16 | 50 |



Teknik Özellikler İletken Malzeme

Malzeme : %99.9 Aliminyum ve Bakır
Çekme Derecesi : 110Mpa
Çalışma Sıcaklığı : -40°C --- +100°C

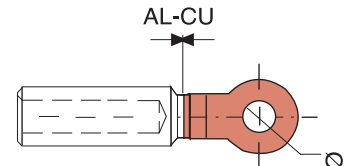
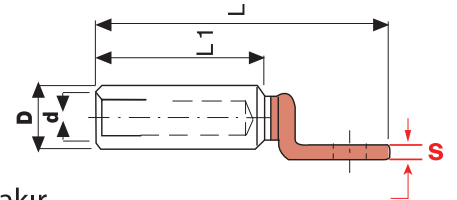

Bakır Alüminyumlu SKP (Bimetalik Uzun Tip)



| ÜRÜN KODU | KABLO KESİTİ (mm ²) | D (mm) | d (mm) | L±1 (mm) | L1 (mm) | L2 (mm) | W (mm) | S (mm) | Ø (mm) | KUTU ADEDİ | FİYAT/ADET (USD) |
|----------------|---------------------------------|--------|--------|----------|---------|---------|--------|--------|--------|------------|------------------|
| CAL-16C | 16 | 16 | 5,5 | 82 | 38 | 50 | 14 | 3,2 | 8,5 | 80 | 4,60 \$ |
| CAL-25C | 25 | 16 | 6,5 | 82 | 38 | 50 | 14 | 3,2 | 8,5 | 80 | 4,60 \$ |
| CAL-35C | 35 | 16 | 8,2 | 82 | 38 | 50 | 14 | 3,2 | 8,5 | 80 | 4,60 \$ |
| CAL-50C | 50 | 20 | 9,7 | 94 | 43 | 55 | 16 | 5 | 8,5 | 60 | 6,20 \$ |
| CAL-70C | 70 | 20 | 11 | 94 | 43 | 55 | 16 | 5 | 8,5 | 60 | 6,20 \$ |
| CAL-95C | 95 | 20 | 12,5 | 94 | 43 | 55 | 16 | 5 | 8,5 | 60 | 6,20 \$ |

Bimetalik Ek Muf (Pinli)



| ÜRÜN KODU | KABLO KESİTİ (mm ²) | D (mm) | D1 (mm) | d (mm) | L (mm) | L1 (mm) | KUTU ADEDİ | FİYAT/ADET \$ |
|----------------|---------------------------------|-----------|---------|--------|--------|---------|------------|---------------|
| CTL-10 | 10 | 6 | 12 | 5 | 58 | 30 | 220 | 3,10 \$ |
| CTL-16 | 16 | 6 | 12 | 5,5 | 58 | 30 | 220 | 3,10 \$ |
| CTL-25 | 25 | 6 | 12 | 7 | 58 | 30 | 200 | 3,10 \$ |
| CTL-35 | 35 | 7 | 14 | 8,2 | 70 | 40 | 140 | 3,38 \$ |
| CTL-50 | 50 | 8 | 16 | 10 | 74 | 40 | 100 | 3,80 \$ |
| CTL-70 | 70 | 10 | 18 | 11,5 | 88 | 45 | 60 | 4,45 \$ |
| CTL-95 | 95 | 12 | 23 | 13 | 94 | 45 | 40 | 6,00 \$ |
| CTL-120 | 120 | 12 | 23 | 14,8 | 97 | 45 | 40 | 8,00 \$ |

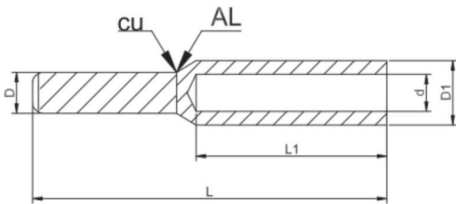

CTL

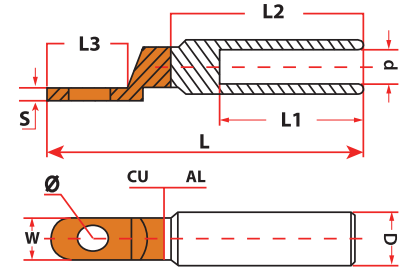

CAL

Dağıtım Ünitesi

1 Kutuplu Dağıtım Ünitesi Ray Geçmeli Kapaklı (7x12 mm 125 Amp)

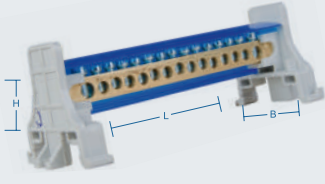

Teknik Özellikler

| ÜRÜN KODU | AÇIKLAMA | L | B | H | KOLİ ADEDİ | FİYAT |
|-----------|-------------------------|-----|----|----|------------|----------------|
| 2007 | 2 + 5 7 DELİKLİ ÜNİTE | 76 | 44 | 42 | 70 | 67,80 ₺ |
| 2010 | 2 + 8 10 DELİKLİ ÜNİTE | 100 | 44 | 42 | 60 | 79,00 ₺ |
| 2012 | 2 + 10 12 DELİKLİ ÜNİTE | 115 | 44 | 42 | 55 | 93,60 ₺ |
| 2015 | 2 + 13 15 DELİKLİ ÜNİTE | 135 | 44 | 42 | 45 | 105,0 ₺ |
| 2020 | 2 + 18 20 DELİKLİ ÜNİTE | 170 | 44 | 42 | 35 | 147,0 ₺ |
| 2022 | 2 + 20 22 DELİKLİ ÜNİTE | 185 | 44 | 42 | 30 | 162,0 ₺ |
| 2025 | 2 + 23 25 DELİKLİ ÜNİTE | 207 | 44 | 42 | 25 | 184,0 ₺ |
| 2030 | 2 + 28 30 DELİKLİ ÜNİTE | 245 | 44 | 42 | 25 | 210,0 ₺ |

2 Kutuplu Dağıtım Ünitesi (7x12 mm 125 Amp)

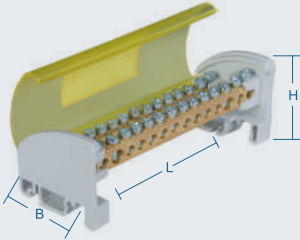

Teknik Özellikler

| ÜRÜN KODU | AÇIKLAMA | L | B | H | KOLİ ADEDİ | FİYAT |
|-----------|-----------------------------------|-----|----|----|------------|----------------|
| 1407 | 2 + 5 7 DELİKLİ DAĞITIM ÜNİTESİ | 65 | 45 | 47 | 22 | 139,8 ₺ |
| 1410 | 2 + 8 10 DELİKLİ DAĞITIM ÜNİTESİ | 88 | 45 | 47 | 15 | 155,8 ₺ |
| 1412 | 2 + 10 12 DELİKLİ DAĞITIM ÜNİTESİ | 102 | 45 | 47 | 14 | 174,0 ₺ |
| 1415 | 2 + 13 15 DELİKLİ DAĞITIM ÜNİTESİ | 126 | 45 | 47 | 12 | 224,0 ₺ |
| 1420 | 2 + 18 20 DELİKLİ DAĞITIM ÜNİTESİ | 162 | 45 | 47 | 6 | 286,0 ₺ |
| 1422 | 2 + 20 22 DELİKLİ DAĞITIM ÜNİTESİ | 175 | 45 | 47 | 6 | 309,0 ₺ |

4 Kutuplu Dağıtım Ünitesi (7x12 mm 125 Amp)

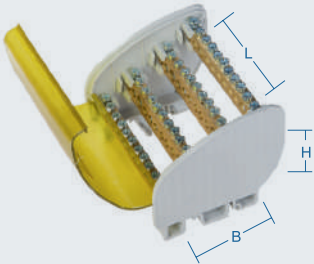

Teknik Özellikler

| ÜRÜN KODU | AÇIKLAMA | L | B | H | KOLİ ADEDİ | FİYAT |
|-----------|-----------------------------------|-----|----|----|------------|-----------------|
| 1507 | 2 + 5 7 DELİKLİ DAĞITIM ÜNİTESİ | 60 | 80 | 75 | 10 | 277,0 ₺ |
| 1510 | 2 + 8 10 DELİKLİ DAĞITIM ÜNİTESİ | 83 | 80 | 75 | 8 | 298,0 ₺ |
| 1512 | 2 + 10 12 DELİKLİ DAĞITIM ÜNİTESİ | 97 | 80 | 75 | 6 | 334,00 ₺ |
| 1515 | 2 + 13 15 DELİKLİ DAĞITIM ÜNİTESİ | 120 | 80 | 75 | 5 | 412,5 ₺ |
| 1520 | 2 + 18 20 DELİKLİ DAĞITIM ÜNİTESİ | 155 | 80 | 75 | 4 | 538,5 ₺ |
| 1522 | 2 + 20 22 DELİKLİ DAĞITIM ÜNİTESİ | 170 | 80 | 75 | 4 | 573,0 ₺ |
| 1525 | 2 + 23 25 DELİKLİ DAĞITIM ÜNİTESİ | 191 | 80 | 75 | 4 | 664,5 ₺ |

Dağıtım Ünitesi

4 Kutuplu 10x15 Kesit 160 AMP Dağıtıcı Üniteler (Ayak Geçmeli) Alçak Model

Teknik Özellikler

| ÜRÜN KODU | AÇIKLAMA | L | B | H | KOLİ ADEDİ | FİYAT |
|-----------|-------------------------|-----|-----|----|------------|-----------------|
| 3207 | 2 + 5 7 DELİKLİ ÜNİTE | 105 | 144 | 55 | 12 | 509,9 ₺ |
| 3210 | 2 + 8 10 DELİKLİ ÜNİTE | 145 | 144 | 55 | 8 | 744,8 ₺ |
| 3212 | 2 + 10 12 DELİKLİ ÜNİTE | 165 | 144 | 55 | 8 | 882,0 ₺ |
| 3215 | 2 + 13 15 DELİKLİ ÜNİTE | 200 | 144 | 55 | 6 | 1100,0 ₺ |
| 3220 | 2 + 18 20 DELİKLİ ÜNİTE | 255 | 144 | 55 | 4 | 1432,0 ₺ |
| 3222 | 2 + 20 22 DELİKLİ ÜNİTE | 275 | 144 | 55 | 4 | 1489,0 ₺ |

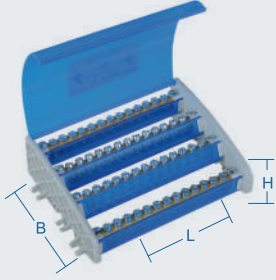

5 Kutuplu 10x15 Kesit 160 AMP Dağıtıcı Üniteler Yüksek Model

Teknik Özellikler

| ÜRÜN KODU | AÇIKLAMA | L | B | H | KOLİ ADEDİ | FİYAT |
|-----------|-----------------------------------|-----|-----|----|------------|-----------------|
| 3307 | 2 + 5 7 DELİKLİ DAĞITIM ÜNİTESİ | 105 | 151 | 95 | 8 | 618,8 ₺ |
| 3310 | 2 + 8 10 DELİKLİ DAĞITIM ÜNİTESİ | 145 | 151 | 95 | 4 | 878,0 ₺ |
| 3312 | 2 + 10 12 DELİKLİ DAĞITIM ÜNİTESİ | 165 | 151 | 95 | 4 | 1050,0 ₺ |
| 3315 | 2 + 13 15 DELİKLİ DAĞITIM ÜNİTESİ | 200 | 151 | 95 | 4 | 1318,0 ₺ |
| 3320 | 2 + 18 20 DELİKLİ DAĞITIM ÜNİTESİ | 255 | 151 | 95 | 4 | 1747,0 ₺ |
| 3322 | 2 + 20 22 DELİKLİ DAĞITIM ÜNİTESİ | 275 | 151 | 95 | 4 | 1909,0 ₺ |

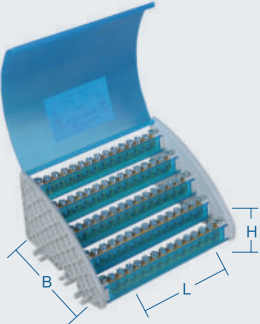

Topraklama Klemensler

Pano Topraklama Klemensleri (6x8 mm Kesit 63 Amp.)

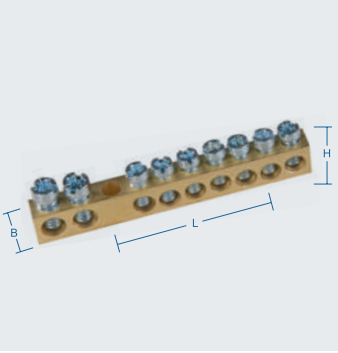

Teknik Özellikler

| ÜRÜN KODU | AÇIKLAMA | L | B | H | KOLİ ADEDİ | FİYAT |
|-----------|--------------------------------|----|---|---|------------|----------------|
| 1004 | 4 Delikli Topraklama Klemensi | 33 | 6 | 8 | 1500 | 12,60 ₺ |
| 1005 | 5 Delikli Topraklama Klemensi | 38 | 6 | 8 | 1500 | 13,36 ₺ |
| 1006 | 6 Delikli Topraklama Klemensi | 45 | 6 | 8 | 1250 | 17,85 ₺ |
| 1007 | 7 Delikli Topraklama Klemensi | 50 | 6 | 8 | 1000 | 18,80 ₺ |
| 1009 | 9 Delikli Topraklama Klemensi | 62 | 6 | 8 | 1000 | 21,00 ₺ |
| 1010 | 10 Delikli Topraklama Klemensi | 68 | 6 | 8 | 750 | 23,90 ₺ |
| 1012 | 12 Delikli Topraklama Klemensi | 80 | 6 | 8 | 750 | 30,50 ₺ |

Pano Topraklama Klemensleri Ayaklı (6,5x9 mm Kesit 80 Amp.)

Teknik Özellikler



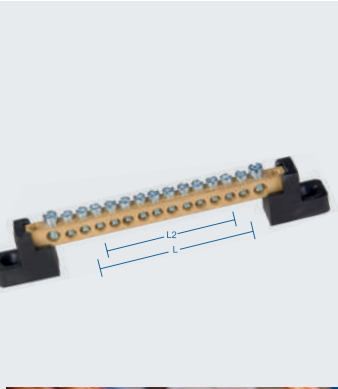



| ÜRÜN KODU | AÇIKLAMA | L | L2 | H | KOLİ ADEDİ | FİYAT |
|-----------|--------------------------------|-----|-----|----|------------|-----------------|
| 1106 | 6 Delikli Topraklama Klemensi | 85 | 70 | 22 | 200 | 29,80 ₺ |
| 1107 | 7 Delikli Topraklama Klemensi | 90 | 75 | 22 | 200 | 32,75 ₺ |
| 1110 | 10 Delikli Topraklama Klemensi | 108 | 95 | 22 | 150 | 40,00 ₺ |
| 1112 | 12 Delikli Topraklama Klemensi | 120 | 106 | 22 | 150 | 42,90 ₺ |
| 1115 | 15 Delikli Topraklama Klemensi | 138 | 124 | 22 | 125 | 52,60 ₺ |
| 1120 | 20 Delikli Topraklama Klemensi | 165 | 152 | 22 | 100 | 68,80 ₺ |
| 1125 | 25 Delikli Topraklama Klemensi | 195 | 180 | 22 | 75 | 87,00 ₺ |
| 1130 | 30 Delikli Topraklama Klemensi | 235 | 220 | 22 | 75 | 124,00 ₺ |



Buat Klemensler

Geçmeli Buat Klemensler

Teknik Özellikler

| ÜRÜN KODU | KABLO KESİTİ | EN | BOY | YÜKSEKLİK | KOLİ ADEDİ | FİYAT |
|--|-------------------------|------|------|-----------|------------|-----------------|
|  ELX2.5-2 | 0.5-2.5 mm ² | 9,9 | 16,4 | 6 | 200 | 0,114 \$ |
|  ELX2.5-3 | 0.5-2.5 mm ² | 13,9 | 16,4 | 6 | 200 | 0,124 \$ |
|  ELX2.5-4 | 0.5-2.5 mm ² | 17,9 | 16,4 | 6 | 100 | 0,146 \$ |
|  ELX2.5-5 | 0.5-2.5 mm ² | 21,9 | 16,4 | 6 | 100 | 0,170 \$ |
|  ELX2.5-6 | 0.5-2.5 mm ² | 13,9 | 16,4 | 11,5 | 100 | 0,198 \$ |
|  ELX2.5-8 | 0.5-2.5 mm ² | 17,9 | 16,4 | 11,5 | 50 | 0,246 \$ |

Çok Amaçlı Klemensler

Teknik Özellikler

| ÜRÜN KODU | KABLO KESİTİ | AÇIKLAMA | KOLİ ADEDİ | FİYAT |
|---|------------------------|----------------------|------------|-----------------|
|  ELX-412 | 0.14-4 mm ² | 2 İletken Bağlantılı | 100 | 0,219 \$ |
|  ELX-413 | 0.14-4 mm ² | 3 İletken Bağlantılı | 100 | 0,284 \$ |
|  ELX-414 | 0.14-4 mm ² | 4 İletken Bağlantılı | 100 | 0,350 \$ |
|  ELX-415 | 0.14-4 mm ² | 5 İletken Bağlantılı | 50 | 0,410 \$ |

Çalışma Sıcaklığı : -40°C +105°C Nominal Akım : 32A Nominal Gerilim : 450V

Plastik Kablo Bağları



| ÜRÜN KODU | BOYUTLAR | | RENK | P. MİKTARI | AÇIKLAMA | FİYAT |
|------------------|----------|--------------|---------------|------------|-----------------------|----------------|
| | En (mm) | Uzunluk (mm) | | | | |
| ELX KB 2,5 x 100 | 2,5 | 100 | Siyah - Beyaz | 100 | Plastik Kablo Bağları | 0.156 ₺ |
| ELX KB 2,5 x 150 | 2,5 | 150 | Siyah - Beyaz | 100 | Plastik Kablo Bağları | 0.234 ₺ |
| ELX KB 2,5 x 200 | 2,5 | 200 | Siyah - Beyaz | 100 | Plastik Kablo Bağları | 0.328 ₺ |
| ELX KB 3,6 x 150 | 3,6 | 150 | Siyah - Beyaz | 100 | Plastik Kablo Bağları | 0.382 ₺ |
| ELX KB 3,6 x 200 | 3,6 | 200 | Siyah - Beyaz | 100 | Plastik Kablo Bağları | 0.500 ₺ |
| ELX KB 3,6 x 250 | 3,6 | 250 | Siyah - Beyaz | 100 | Plastik Kablo Bağları | 0.601 ₺ |
| ELX KB 3,6 x 300 | 3,6 | 300 | Siyah - Beyaz | 100 | Plastik Kablo Bağları | 0.765 ₺ |
| ELX KB 3,6 x 370 | 3,6 | 370 | Siyah - Beyaz | 100 | Plastik Kablo Bağları | 0.960 ₺ |
| ELX KB 4,8 x 200 | 4,8 | 200 | Siyah - Beyaz | 100 | Plastik Kablo Bağları | 0.703 ₺ |
| ELX KB 4,8 x 250 | 4,8 | 250 | Siyah - Beyaz | 100 | Plastik Kablo Bağları | 0.828 ₺ |
| ELX KB 4,8 x 300 | 4,8 | 300 | Siyah - Beyaz | 100 | Plastik Kablo Bağları | 1.046 ₺ |
| ELX KB 4,8 x 380 | 4,8 | 380 | Siyah - Beyaz | 100 | Plastik Kablo Bağları | 1.305 ₺ |
| ELX KB 4,8 x 450 | 4,8 | 450 | Siyah - Beyaz | 100 | Plastik Kablo Bağları | 1.593 ₺ |
| ELX KB 4,8 x 500 | 4,8 | 500 | Siyah - Beyaz | 100 | Plastik Kablo Bağları | 1.796 ₺ |
| ELX KB 8 x 300 | 8 | 300 | Siyah - Beyaz | 100 | Plastik Kablo Bağları | 2.031 ₺ |
| ELX KB 8 x 380 | 8 | 380 | Siyah - Beyaz | 100 | Plastik Kablo Bağları | 2.340 ₺ |
| ELX KB 8 x 450 | 8 | 450 | Siyah - Beyaz | 100 | Plastik Kablo Bağları | 2.810 ₺ |
| ELX KB 8 x 550 | 8 | 550 | Siyah - Beyaz | 100 | Plastik Kablo Bağları | 3.830 ₺ |
| ELX KB 8 x 650 | 8 | 650 | Siyah - Beyaz | 100 | Plastik Kablo Bağları | 5.150 ₺ |
| ELX KB 8x 750 | 8 | 750 | Siyah - Beyaz | 100 | Plastik Kablo Bağları | 5.620 ₺ |
| ELX KB 9 x 900 | 8 | 900 | Siyah - Beyaz | 100 | Plastik Kablo Bağları | 9,95 ₺ |
| ELX KB 9 x 950 | 8 | 950 | Siyah - Beyaz | 100 | Plastik Kablo Bağları | 10,46 ₺ |
| ELX KB 9 x 1000 | 8 | 1000 | Siyah - Beyaz | 100 | Plastik Kablo Bağları | 10,86 ₺ |
| ELX KB 9 x 1200 | 8 | 1200 | Siyah - Beyaz | 100 | Plastik Kablo Bağları | 12,80 ₺ |

Yapışkanlı Kroşeler

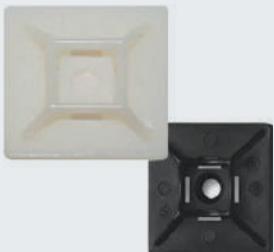

Teknik Özellikler

| ÜRÜN KODU | RENK | ÖLÇÜ | K. ADEDİ | AÇIKLAMA | FİYAT |
|-----------|-------|---------|----------|------------------|----------------|
| ELX YK20 | Beyaz | 20 x 20 | 100 | Yapışkanlı Kroşe | 1,100 ₺ |
| ELX YK25 | Beyaz | 25 x 25 | 100 | Yapışkanlı Kroşe | 1,500 ₺ |
| ELX YK30 | Beyaz | 30 x 30 | 100 | Yapışkanlı Kroşe | 1,980 ₺ |
| ELX YK40 | Beyaz | 40 X 40 | 50 | Yapışkanlı Kroşe | 3,950 ₺ |

tbloc

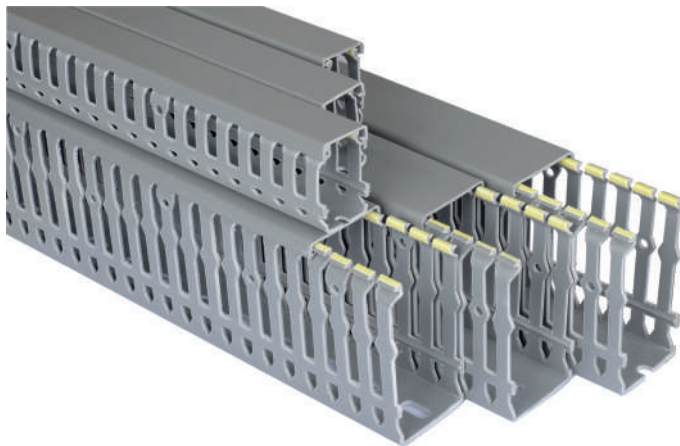
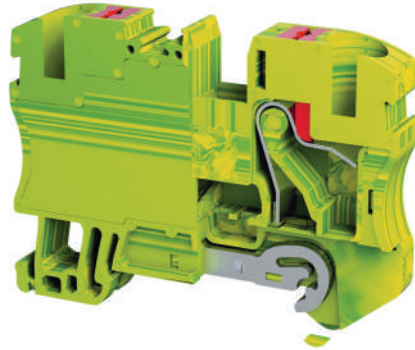
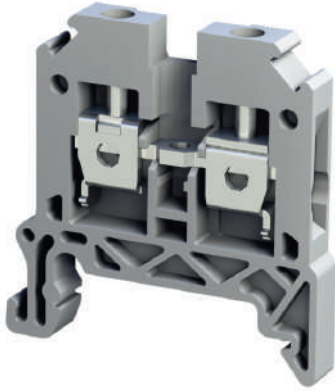
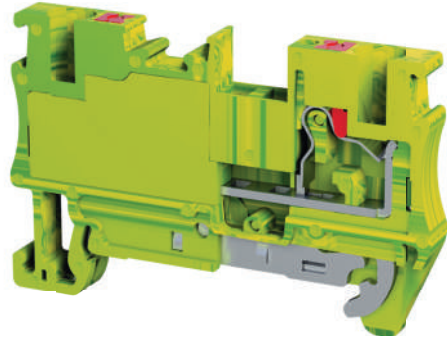
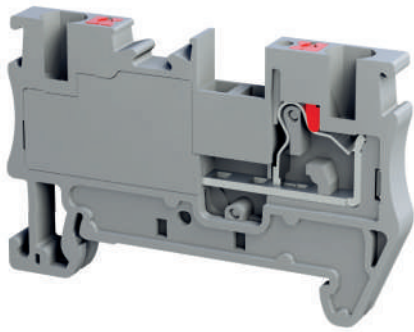

Vinç Kumanda Butonları

COB61

Mekanik Kilitli
Tek Hızlı

FİYAT: 4,0 \$



| | |
|-------------------|---|
| ÜRÜN KODU | COB61-VK2 |
| AÇIKLAMA | Tek Hızlı 2'li Vinç Kumanda Mekanik Kilitli Kontakt 5A |
| KUTU ADEDİ | 1 Adet |

COB62

Mekanik Kilitli
Tek Hızlı

FİYAT: 5,25 \$



| | |
|-------------------|---|
| ÜRÜN KODU | COB62-VK4 |
| AÇIKLAMA | Tek Hızlı 4'lü Vinç Kumanda Mekanik Kilitli Kontakt 5A |
| KUTU ADEDİ | 1 Adet |

COB63

Mekanik Kilitli
Tek Hızlı

FİYAT: 6,875 \$



| | |
|-------------------|---|
| ÜRÜN KODU | COB63-VK6 |
| AÇIKLAMA | Tek Hızlı 6'lı Vinç Kumanda Mekanik Kilitli Kontakt 5A |
| KUTU ADEDİ | 1 Adet |

COB64

Mekanik Kilitli
Tek Hızlı

FİYAT: 9.375 \$



| | |
|-------------------|---|
| ÜRÜN KODU | COB64-VK8 |
| AÇIKLAMA | Tek Hızlı 8'li Vinç Kumanda Mekanik Kilitli Kontakt 5A |
| KUTU ADEDİ | 1 Adet |

COBC1

Mekanik Kilitli - Tek
Hızlı - Faz Bağlantı
Köprülü

FİYAT: 16,25 \$



| | |
|-------------------|---|
| ÜRÜN KODU | COBC1-VKB3 |
| AÇIKLAMA | Tek Hızlı 2 + Acil Stop Vinç Ku- manda Mekanik Kilitli Kontakt 16A |
| KUTU ADEDİ | 1 Adet |

COBC2

Mekanik Kilitli - Tek
Hızlı - Faz Bağlantı
Köprülü

FİYAT: 22,50 \$



| | |
|-------------------|---|
| ÜRÜN KODU | COBC2-VKB5 |
| AÇIKLAMA | Tek Hızlı 4 + Acil Stop Vinç Ku- manda Mekanik Kilitli Kontakt 16A |
| KUTU ADEDİ | 1 Adet |

COBC3

Mekanik Kilitli - Tek
Hızlı - Faz Bağlantı
Köprülü

FİYAT: 29,37 \$



| | |
|-------------------|---|
| ÜRÜN KODU | COBC3-VKB7 |
| AÇIKLAMA | Tek Hızlı 6 + Acil Stop Vinç Ku- manda Mekanik Kilitli Kontakt 16A |
| KUTU ADEDİ | 1 Adet |

COBC4

Mekanik Kilitli - Tek
Hızlı - Faz Bağlantı
Köprülü

FİYAT: 35,00 \$



| | |
|-------------------|---|
| ÜRÜN KODU | COBC4-VKB8 |
| AÇIKLAMA | Tek Hızlı 8 + Acil Stop Vinç Ku- manda Mekanik Kilitli Kontakt 16A |
| KUTU ADEDİ | 1 Adet |

Vinç Kumanda Butonları / Ayak Pedalları

KB 2

Araç Lift Kumanda
Çift Kontaklı

FİYAT: 11,90 \$



| | |
|------------|---|
| ÜRÜN KODU | KB-2 |
| AÇIKLAMA | Lift Kumanda 2'li Tek Hızlı Çift Kontaklı 10A |
| KUTU ADEDİ | 1 Adet |

AP-9

Ayak Pedalları
Kablosuz

FİYAT: 33,6 \$



| | |
|-------------|---|
| ÜRÜN KODU | ELX-FSMS/1 |
| KONTAK TİPİ | 1NO+1NC |
| AÇIKLAMA | Döküm Korumalı Kapaklı Pedal Kablosuz |
| KUTU ADEDİ | 1 Adet |

AP-9

Ayak Pedalları
2 mt Kablolü

FİYAT: 37,0 \$



| | |
|-------------|--|
| ÜRÜN KODU | ELX-FSMS/1 |
| KONTAK TİPİ | 1NO+1NC |
| AÇIKLAMA | Döküm Korumalı Kapaklı Pedal 2 m Kablolü |
| KUTU ADEDİ | 1 Adet |

FS-1 METAL

Ayak Pedalları

FİYAT: 6,85 \$



| | |
|-------------|-----------------------------------|
| ÜRÜN KODU | FS-1-AP1 |
| KONTAK TİPİ | 1NO+1NC |
| AÇIKLAMA | 2 METRE Kablolü Metal Pedal |
| KUTU ADEDİ | 1 Adet |

FS-2 METAL

Ayak Pedalları

FİYAT: 8,28 \$



| | |
|-------------|--------------------------------|
| ÜRÜN KODU | FS-2-AP2 |
| KONTAK TİPİ | 1NO+1NC |
| AÇIKLAMA | Kablolü 1 mt Döküm Pedal |
| KUTU ADEDİ | 1 Adet |

FS-3 METAL

Ayak Pedalları

FİYAT: 11,44 \$



| | |
|-------------|--------------------------------|
| ÜRÜN KODU | FS-3-AP3 |
| KONTAK TİPİ | 1NO+1NC |
| AÇIKLAMA | Kablolü 1 mt Döküm Pedal |
| KUTU ADEDİ | 1 Adet |

KOMPAKT AKSİYEL METAL FAN TAIDA - İKLİMLENDİRME ÜRÜNLERİ

| ÜRÜN KODU | ÖLÇÜ | YATAKLAMA | VOLTAJ 50/60HZ | AKIM(A) | GÜÇ(W) | HIZ(RPM) | HAVA AKIMI (CFM) | GÜRÜLTÜ SEVİYESİ (dBA) | BİRİM FİYAT \$ |
|--------------------|------------|-----------|-------------------|------------|--------|-----------|---------------------|---------------------------|-----------------|
| ELX-PFT-80-12 | 80X80X25 | BİLEZİKLİ | 12 V DC | 0,14 | 1,68 | 2600 | 32,9 | 29,2 | 3,47 \$ |
| ELX-PFT-80-24 | 80X80X25 | BİLEZİKLİ | 24 V DC | 0,08 | 1,92 | 3000 | 38,6 | 32 | 3,47 \$ |
| ELX-PFT-80-220 | 80X80X25 | BİLEZİKLİ | 220 V AC | 0,09/0,08 | 14,13 | 2350/2500 | 15/18 | 27/28 | 9,55 \$ |
| ELX-PFT-80-220-38 | 80X80X38 | BİLEZİKLİ | 220 V AC | 0,08/0,07 | 25/13 | 2300/2600 | 23/30 | 25/26 | 9,55 \$ |
| ELX-PFT-92-12 | 92X92X25 | BİLEZİKLİ | 12 V DC | 0,16 | 1,92 | 2400 | 43,5 | 31,1 | 3,47 \$ |
| ELX-PFT-92-24 | 92X92X25 | BİLEZİKLİ | 24 V DC | 0,12 | 2,88 | 2500 | 45 | 31,5 | 3,47 \$ |
| ELX-PFT-92-110 | 92X92X25 | BİLEZİKLİ | 110 V AC | 0,11/0,1 | 16/15 | 2300/2500 | 28/34 | 27/28 | 9,55 \$ |
| ELX-PFT-92-220 | 92X92X25 | BİLEZİKLİ | 220 V AC | 0,08/0,07 | 16/15 | 2300/2500 | 28/34 | 27/26 | 9,55 \$ |
| ELX-PFT-92-220-38 | 92X92X38 | BİLEZİKLİ | 220 V AC | 0,08/0,07 | 18/17 | 2400/2500 | 50/54 | 29/28 | 9,55 \$ |
| ELX-PFT-120-12 | 120X120X25 | BİLEZİKLİ | 12 V DC | 0,28 | 3,36 | 2000 | 74,2 | 35,5 | 9,55 \$ |
| ELX-PFT-120-14 | 120X120X25 | BİLEZİKLİ | 24 V DC | 0,25 | 4,08 | 2000 | 74,2 | 35,5 | 9,55 \$ |
| ELX-PFT-120-110 | 120X120X25 | BİLEZİKLİ | 110 V AC | 0,20/0,19 | 16/15 | 2500/2700 | 38/42 | 37/37,50 | 9,55 \$ |
| ELX-PFT-120-22 | 120X120X25 | BİLEZİKLİ | 220 V AC | 0,11/0,1 | 19/18 | 2500/2700 | 38/42 | 40,41 | 9,55 \$ |
| ELX-PFT-120-12-38 | 120X120X38 | BİLEZİKLİ | 12 V DC | 0,34 | 4,08 | 2500 | 90 | 36,5 | 9,55 \$ |
| ELX-PFT-120-24-38 | 120X120X38 | BİLEZİKLİ | 24 V DC | 0,2 | 4,8 | 2300 | 85 | 35 | 9,55 \$ |
| ELX-PFT-120-110-38 | 120X120X38 | BİLEZİKLİ | 110 V AC | 0,24/0,23 | 22/21 | 2600/3000 | 90/100 | 42/44 | 9,55 \$ |
| ELX-PFT-120-220-38 | 120X120X38 | BİLEZİKLİ | 220 V AC | 0,14/0,13 | 22/21 | 2900/3000 | 90/100 | 42/44 | 9,55 \$ |
| ELX-PFT-172-12 | 172X151X51 | BİLEZİKLİ | 12 V DC | 1,2 | 14,4 | 2300 | 1585 | 47 | 27,8 \$ |
| ELX-PFT-172-24 | 172X151X51 | BİLEZİKLİ | 24 V DC | 0,63 | 15,6 | 2400 | 160 | 47,2 | 27,8 \$ |
| ELX-PFT-172-110 | 172X151X51 | RULMANLI | 110 V AC | 0,47/0,46 | 37/35 | 2400/2800 | 150/70 | 47/47,50 | 27,8 \$ |
| ELX-PFT-172-220 | 172X151X51 | RULMANLI | 220 V AC | 0,23/0,22 | 35/33 | 2400/2800 | 150/70 | 45/46 | 27,8 \$ |
| ELX-PFT-200-220 | 200X200X60 | RULMANLI | 220 V AC | 0,31/03,30 | 56/54 | 2000/2050 | 180/178 | 41/42 | 33,30 \$ |
| ELX-PFT-225-220 | 225X225X80 | RULMANLI | 220 V AC | 0,4 | 80 | 2600 | | 65 | 104 \$ |
| ELX-PFT-280-220 | 280X280X80 | RULMANLI | 220 V AC | 0,55 | 120 | 2400/2650 | | 65/75 | 138 \$ |



KOMPAKT AKSİYEL METAL FAN SALZER - İKLİMLENDİRME ÜRÜNLERİ

| ÜRÜN KODU | ÖLÇÜ | YATAKLAMA | VOLTAJ 50/60HZ | AKIM(A) | GÜÇ(W) | HIZ(RPM) | HAVA AKIMI (CFM) | GÜRÜLTÜ SEVİYESİ (dBA) | BİRİM FİYAT \$ |
|--------------------|------------|-----------|-------------------|---------|--------|-----------|---------------------|---------------------------|------------------|
| ELX-PFS-80-12 | 80X80X25 | BİLEZİKLİ | 12 V DC | 0,28 | 3,36 | 3000 | 30,73 | 33,5 | 5,20 \$ |
| ELX-PFS-80-24 | 80X80X25 | BİLEZİKLİ | 24 V DC | 0,18 | 3,36 | 3000 | 30,73 | 33,5 | 5,20 \$ |
| ELX-PFS-80-220 | 80X80X25 | BİLEZİKLİ | 220 V AC | 0,07 | 11,16 | 2300 | 21/0,59 | 22 | 13,90 \$ |
| ELX-PFS-80-220-38 | 80X80X38 | BİLEZİKLİ | 220 V AC | 0,09 | 3,36 | 2500 | 24/0,68 | 25,5 | 13,90 \$ |
| ELX-PFS-92-12 | 92X92X25 | BİLEZİKLİ | 12 V DC | 0,2 | 3,48 | 2500 | 54,44 | 32,6 | 5,20 \$ |
| ELX-PFS-92-24 | 92X92X25 | BİLEZİKLİ | 24 V DC | 0,2 | 12 | 2500 | 64,16 | 34,3 | 5,20 \$ |
| ELX-PFS-92-220 | 92X92X25 | BİLEZİKLİ | 110 V AC | 0,09 | 12 | 2500 | 54,44 | 32,6 | 13,90 \$ |
| ELX-PFS-92-220-38 | 92X92X38 | BİLEZİKLİ | 220 V AC | 0,09 | 12 | 2500 | 54,44 | 32,6 | 13,90 \$ |
| ELX-PFS-120-12 | 120X120X25 | BİLEZİKLİ | 12 V DC | 0,37 | 2,28 | 1800 | 65,63 | 32,5 | 13,90 \$ |
| ELX-PFS-120-14 | 120X120X25 | BİLEZİKLİ | 24 V DC | 0,25 | 4,08 | 2000 | 74,2 | 35,5 | 13,90 \$ |
| ELX-PFS-120-110 | 120X120X25 | BİLEZİKLİ | 110 V AC | 0,14 | 18 | 2500 | 87/2,46 | 46,5 | 13,90 \$ |
| ELX-PFS-120-22 | 120X120X25 | BİLEZİKLİ | 220 V AC | 0,1 | 17 | 2100 | 61/1,72 | 36 | 13,90 \$ |
| ELX-PFS-120-12-38 | 120X120X38 | BİLEZİKLİ | 12 V DC | 0,8 | 9,6 | 3000 | 118,7 | 43,8 | 13,90 \$ |
| ELX-PFS-120-24-38 | 120X120X38 | BİLEZİKLİ | 24 V DC | 0,4 | 9,6 | 3000 | 118,7 | 43,8 | 13,90 \$ |
| ELX-PFS-120-110-38 | 120X120X38 | BİLEZİKLİ | 110 V AC | 0,14 | 18 | 2500 | 87/2,46 | 46,5 | 13,90 \$ |
| ELX-PFS-120-220-38 | 120X120X38 | BİLEZİKLİ | 220 V AC | 0,08 | 19 | 2500 | 87/2,46 | 46,5 | 13,90 \$ |
| ELX-PFS-172-12 | 172X151X51 | BİLEZİKLİ | 12 V DC | 1 | 12 | 2800 | 158,8 | 62 | 62,5 \$ |
| ELX-PFS-172-24 | 172X151X51 | BİLEZİKLİ | 24 V DC | 0,45 | 11 | 2800 | 158,8 | 62 | 62,5 \$ |
| ELX-PFS-172-110 | 172X151X51 | RULMANLI | 110 V AC | 0,38 | 24 | 2500/2700 | 180/5,10 | 49,6 | 41,70 \$ |
| ELX-PFS-172-220 | 172X151X51 | RULMANLI | 220 V AC | 0,18 | 28 | 2500 | 180/5,10 | 49,6 | 41,70 \$ |
| ELX-PFS-200-220 | 200X200X60 | RULMANLI | 220 V AC | 0,45 | 70 | 2500 | 285/8,07 | 60 | 76,40 \$ |
| ELX-PFS-225-220 | 225X225X80 | RULMANLI | 220 V AC | 0,29 | 62 | 2450 | 540/915 | 59 | 138,90 \$ |
| ELX-PFS-280-220 | 280X280X80 | RULMANLI | 220 V AC | 0,56 | 127 | 2520 | 1060/1800 | 68 | 173,60 \$ |



DEMEX MARKA FANLAR - İKLİMLENDİRME ÜRÜNLERİ

| ÜRÜN KODU | ÖLÇÜ | YATAKLAMA | VOLTAJ 50/60HZ | AKIM(A) | GÜÇ(W) | HIZ(RPM) | HAVA AKIMI (CFM) | GÜRÜLTÜ SEVİYESİ (dBA) | BİRİM FİYAT |
|------------------|------------|-----------|-------------------|-----------|--------|-----------|---------------------|---------------------------|-------------|
| DMX-PF-120-220-B | 120X120X38 | BİLEZİKLİ | 220 V AC | 0,12/0,14 | 21/18 | 2600/3000 | 160/166 | 43/48 | 11,50 \$ |
| DMX-PF-120-220-R | 120X120X38 | RULMANLI | 220 V AC | 0,12/0,14 | 21/18 | 2600/3000 | 160/166 | 43/48 | 13,90 \$ |
| DMX-PF-225-220-R | 225X225X80 | RULMANLI | 220 V AC | 0,25/0,33 | 54/71 | 2650/3100 | 597/661 | 59/61 | 121,5 \$ |
| DMX-PF-120-24 | 120X120X38 | | 24 V DC | 0,34 | 8,16 | 3100 | 1 | 46 | 11,5 \$ |
| DMX-PF-172-220-R | 172X150X55 | RULMANLI | 220 V AC | 0,22 | 35 | 2800 | 200/240 | 50/54 | 69,5 \$ |
| DMX-PF-225-220-R | 225X225X80 | RULMANLI | 220 V AC | 0,25/0,33 | 54/71 | 2650/3100 | 597/661 | 59/61 | 121,5 \$ |
| DMX-PF-280-220-R | 280X280X80 | RULMANLI | 220 V AC | 0,55 | 120 | 2400/2650 | | 65/75 | 156 \$ |



Turbo Fanlar

| L | L1 | L2 | L3 | A | VOLTAJ 50 HZ | AKIM(A) | GÜÇ(W) | HIZ(RPM) | GÜRÜLTÜ SEVİYESİ (dBA) | BİRİM FİYAT |
|-----|-----|-----|----|----|-----------------|---------|--------|----------|---------------------------|-------------|
| 180 | 183 | 195 | 56 | 16 | 220 | 0,26 | 21,6 | 1750 | 51 | 27,8 \$ |
| 240 | 243 | 255 | 60 | 20 | 220 | 0,27 | 40,6 | 2150 | 52 | 34,8 \$ |
| 300 | 303 | 315 | 60 | 20 | 220 | 0,3 | 15,1 | 1030 | 49 | 41,70 \$ |

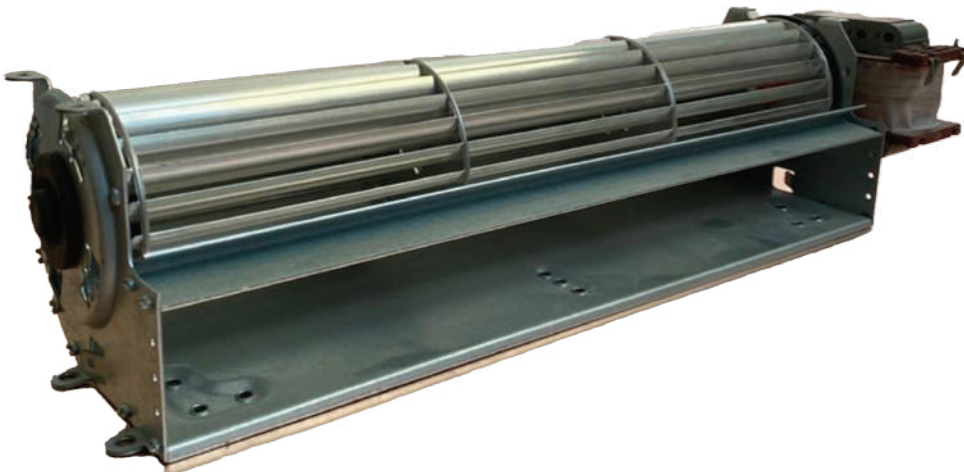

Gövdesi yüksek ısı uygulamaları için özel olarak ısıya dayanıklı yüksek kalite galvanize çelik saçdan, fanı alüminyumdan üretilmiştir. • Dikey Buzdolapları. • Hava Perdeleri. • Fırınlar. • Doğalgaz sobaları. • El kurutma cihazları. • Zemin seviye ısıtıcıları. • Isıtma-Soğutma amaçlı bütün endüstriyel uygulamalarda kullanılır.

FAN FİLTRESİ - FAN TELİ - DEMEX TERMOSTATLAR-İKLİMLENDİRME ÜRÜNLERİ

| | | | |
|-------------|------------------------------|-------|----|
| DAVLUMBAZ | 25 X 25 | 80 | ₺ |
| ELX-FF-92 | 92X92 | 38 | ₺ |
| ELX-FF-120 | 120X120 | 45 | ₺ |
| ELX-FF-250 | 250X250 | 210 | ₺ |
| ELX-FT-80 | 80X80 | 0,65 | \$ |
| ELX-FT-92 | 92X92 | 0,65 | \$ |
| ELX-FT-120 | 120X120 | 0,90 | \$ |
| ELX-FT-172 | 172X172 | 1,80 | \$ |
| ELX-FT-200 | 200X200 | 5,41 | \$ |
| ELX-FT-280 | 280X280 | 7,2 | \$ |
| DMX-1140 | ISITICI TERMOSTAT | 6,9 | \$ |
| DMX-1141 | FAN KONTROL | 6,9 | \$ |
| DMX-FZK011 | TERMOSTAT | 16,6 | \$ |
| DMX-ZR011 | SOĞUTMA VE ISITICI TERMOSTAT | 17,36 | \$ |
| DMX-MFR-012 | HİGROSTAT | 69,45 | \$ |
| DMX-7000 | ODA TERMOSTATI | 17,36 | \$ |



DEMEX / DMX-300 ÇATI FANI DATASHEET

Technical Specificaion / Teknik Özellikler

| | |
|-----------------|-----------------------|
| Rated Voltage : | 220 VAC |
| Frequency : | 50 Hz. |
| Diemensions : | 382x390x144,5 mm |
| Current : | 0,25 A |
| Motor Power : | 35 W |
| Speed (r/m) : | 2800 devir/dakika |
| Flow Rate : | 300 m ³ /s |
| Temperature : | -10° +70° |
| Noise Level : | 51 Db |
| FIYAT : | 104,20 \$ |

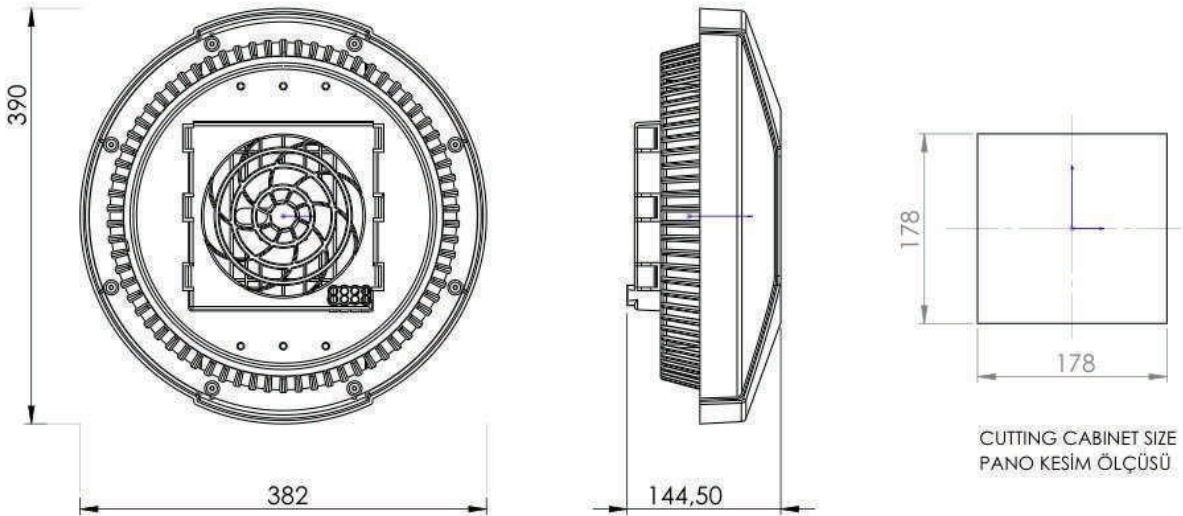

DEMEX / DMX-600 ÇATI FANI DATASHEET

Technical Specificaion / Teknik Özellikler

| | |
|-----------------|-----------------------|
| Rated Voltage : | 220 VAC |
| Frequency : | 50 Hz. |
| Diemensions : | 382x390x144,5 mm |
| Current : | 0,3 A |
| Motor Power : | 65 W |
| Speed (r/m) : | 2400 devir/dakika |
| Flow Rate : | 634 m ³ /s |
| Temperature : | -10° +70° |
| Noise Level : | 60 dB |
| FİYAT : | 138,9 \$ |

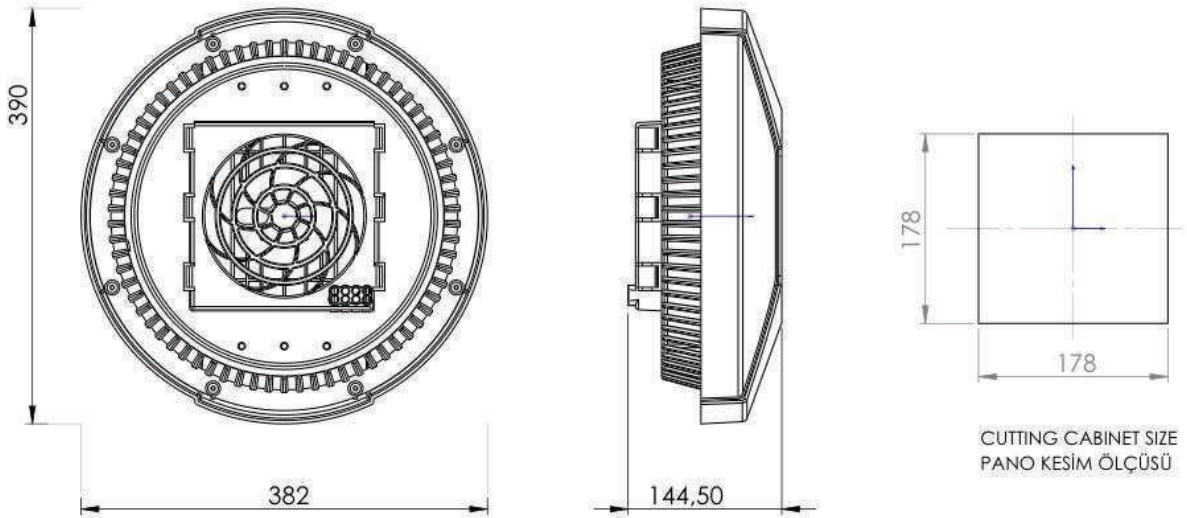

DEMEX / DMX-900 ÇATI FANI DATASHEET

Technical Specifcaion / Teknik Özellikler

| | |
|-----------------|-----------------------|
| Rated Voltage : | 220 VAC |
| Frequency : | 50 Hz. |
| Diemensions : | 382x390x144,5 mm |
| Current : | 0,40 A |
| Motor Power : | 90 W |
| Speed (r/m) : | 2600 devir/dakika |
| Flow Rate : | 900 m ³ /s |
| Temperature : | -10° +70° |
| Noise Level : | 60 dB |

FİYAT : 156,2 \$

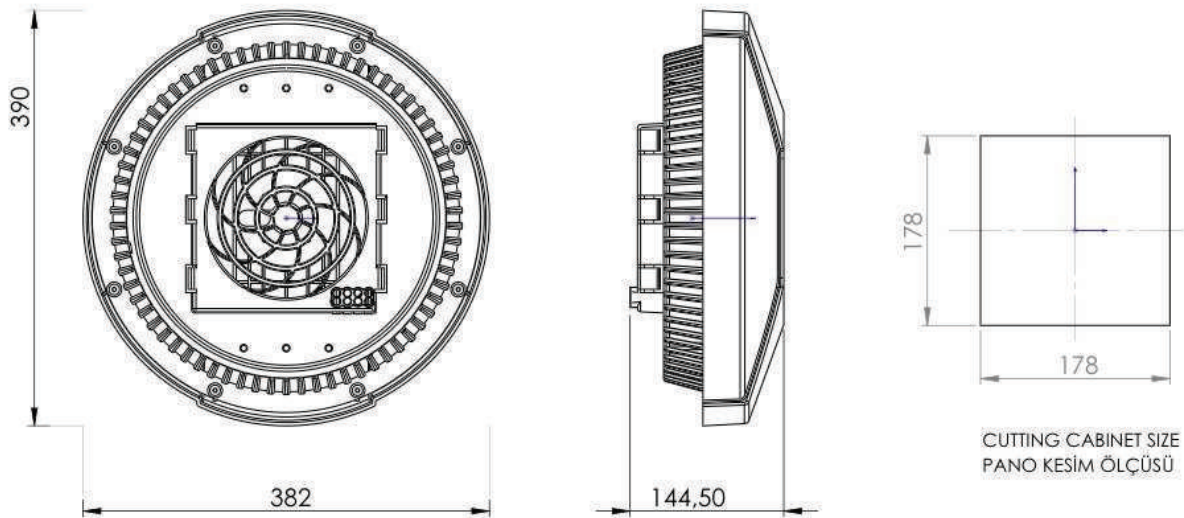

DEMEX / DMX-1250 ÇATI FANI DATASHEET

Technical Specifcaion / Teknik Özellikler

| | |
|-----------------|------------------------|
| Rated Voltage : | 220 VAC |
| Frequency : | 50 Hz. |
| Diemensions : | 382x390x144,5 mm |
| Current : | 0,42 A |
| Motor Power : | 90 W |
| Speed (r/m) : | 2500 devir/dakika |
| Flow Rate : | 1200 m ³ /s |
| Temperature : | -10° +70° |
| Noise Level : | 60 dB |
| FİYAT : | 173,6 \$ |

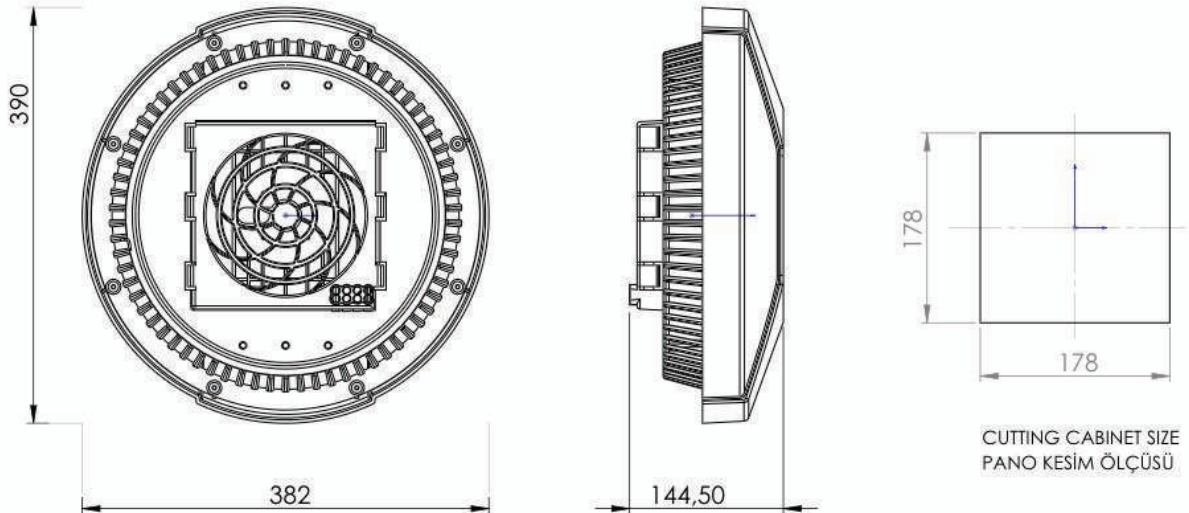

BELGELERİMİZ

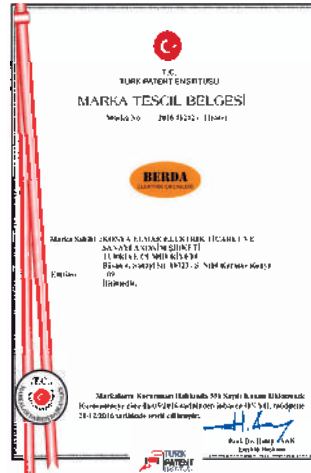
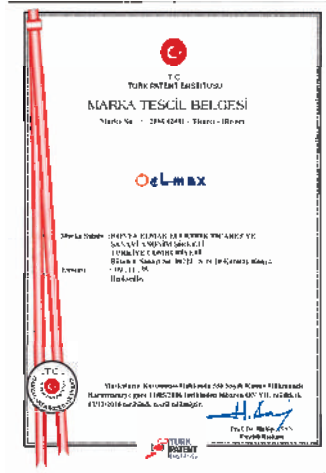

- * Bu fiyat listesi Şubat 2023 tarihinden itibaren geçerlidir.
- * Fiyatlarımızda herhangi bir gerekçe göstermeksizin değişiklik yapma hakkımız mahfuzdur.
- * Faturalamada teslim tarihindeki liste fiyatları geçerlidir.
- * Tipografik hatalardan firmamız sorumlu değildir.
- * Siparişlerinizde stok sorunuz.
- * Fiyatlarımıza KDV dahil değildir.

NOT

Area with horizontal dashed lines for notes.

 *since 1943*

Konya Elmak Elektrik Tic. ve San. A.Ş.

Büsan Organize Sanayi Sitesi 10723 Sokak

No:10 P.K. 42050 Karatay/KONYA

Tel : 0 332 345 18 11

Fax : 0 332 345 18 14

İstanbul Bölge : 0 530 406 44 59

İç Anadolu Bölge : 0 530 406 44 58

Akdeniz Bölge : 0 530 602 59 50

Ege Bölge : 0 530 291 08 42

G. Doğu Bölge : 0 530 140 16 14

Ankara Home Office : 0 530 291 08 42

Konya Bölge : 0 530 602 59 50

0 530 602 63 74

0 533 155 91 40

www.el-max.com.tr

